



CENNIK PRODUKTÓW

2022 | WYDANIE 2





WWW.POLBRUK.PL
/PL/GDZIE-KUPIC



| ↖ | Polbruk **Commix** |
faktura: **gładka** | kolor: **boho** |
więcej **s. 14**

| ↑ | Stopień **Grando 46** |
faktura: **gładka**, kolor: **nerino** |
więcej **s. 135**

| ← | Polbruk **Metrik** | faktura:
gładka | kolor: **nerino** |
więcej **s. 29**

| ↓ | Polbruk **Lamell** | faktura:
gładka | kolor: **nerino** |
więcej **s. 23**

| ↘ | Obrzeże **Endo** | faktura:
gładka | kolor: **grafitowy** |
więcej **s. 101** | Obrzeże
Modern II | faktura: **gładka** |
kolor: **grafitowy** | więcej **s. 105**



Kontakt do Biur Sprzedaży Obsługa zamówień hurtowych	4
Gdzie kupić?	5
Usługa projektowa	6 - 7
KOSTKI SZLACHETNE	8 - 57
Polbruk Avanti	9
Polbruk Bosso ^N	10
Polbruk Bosso Trapez ^N	11
Polbruk Carmino	12 - 13
Polbruk Commix ^N	14 - 15
Polbruk Complex	16 - 17
Polbruk Exa	18
Polbruk Granito	19
Polbruk Ideo	20 - 22
Polbruk Lamell	23 - 25
Polbruk Lumia	26
Polbruk Magna	27 - 28
Polbruk Metrik	29 - 30
Polbruk MultiComplex	32 - 34
Polbruk Napoli	35 - 40
Polbruk Nostalite	41
Polbruk Nostalite Prima	42
Polbruk Oland/Polbruk Oland II	43 - 45
Polbruk Petra	46
Polbruk Prostokąt Płukany	47
Polbruk Trento	48 - 51
Polbruk Triada ^N	52 - 53
Polbruk Tryton ^N	54
Polbruk Urbanika	55 - 56
Polbruk Westa	57
KOSTKI DEKORACYJNE	58 - 74
Polbruk Carmino	59
Polbruk Commix ^N	60
Polbruk Complex	61
Polbruk Granito	62
Polbruk Ideo	63
Polbruk Kwadrat	64
Polbruk Napoli	65 - 67
Polbruk Nostalite	68 - 70
Polbruk Trento	71 - 72
Polbruk Triada ^N	73
Polbruk Urbanika	74
KOSTKI PRZEMYSŁOWE	75 - 84
Polbruk Ciężki	76
Polbruk Prostokąt	77 - 79
Polbruk Tetka	80 - 84
PŁYTY CHODNIKOWE	85 - 90
Płyta Chodnikowa Gładka	86 - 87 oraz 90
Płyta Chodnikowa Płukana	88 - 89
MATERIAŁY AZUROWE	91 - 97
Polbruk Ekol	92
Polbruk Extrano	93 - 94
Polbruk Greengo	95
Płyta Meba	96 - 97

GALANTERIA	98 - 120
Obrzeże Canto Trapez	99
Obrzeże Chodnikowe	100
Obrzeże Endo	101
Obrzeże Flesz	102
Obrzeże Lingo	103
Obrzeże Modern I	104
Obrzeże Modern II	105
Obrzeże Palinea	106
Obrzeże Trawnikowe	107
Obrzeże Treo	108
Krawężnik Drogowy 15	110
Krawężnik Drogowy Niski 12/15	111
Opornik 12	112
Krawężnik Ciężki • 20/30, Ciężki Niski • 20/25	113
Krawężnik Wjazdowy 15/20	114
Krawężnik Skośny 15/20	115
Krawężnik Trapezowy	116
Krawężnik Łukowy • 15 Wklęsty	117
Krawężnik Łukowy • 15 Wypukły	118
Polbruk Focus Pomoc dla Niewidomych	119 - 120
ELEMENTY MAŁEJ ARCHITEKTURY	121 - 141
Donica Tigela ^N	122
L-ka Tigela	123
Gazon Abax	124
Gazon Mini Luna	125
Murek Albero	126 - 127
Palisada Hestra	128
Palisada Łamana	129
Palisada Ring	130
Palisada Zen	131 - 132
Stoپیeń Grando 40	134 - 133
Stoپیeń Grando 46	135
Ogrodzenie Antara II	136
Ogrodzenie Murro ^N	137 - 138
Ogrodzenie Neo	139
Polbruk Linea	140
Polbruk Lira	141
MATERIAŁY UZUPEŁNIAJĄCE	142 - 147
Płyta Ściekowa Typ korytkowy/chodnikowy	143
Płyta Ściekowa Typ korytkowy	144
Płyta Ściekowa Typ trójkątny	145
Polbruk Efekt Impregnat szybkoschnący	146
Piasek Polimerowy Piasek do fugowania	147
Informacje dla Klienta. Wykonawcy zabudowy	148 - 149
Zasady Bezpieczeństwa Podczas Prac Brukarskich	150 - 151
Poznaj Nasz Kalkulator Ogrodzeń	152
Formularz Usługi Projektowej	153 - 154



KONTAKT DO BIUR SPRZEDAŻY | OBSŁUGA ZAMÓWIEŃ HURTOWYCH

REGION PÓŁNOCNY

BYDGOSZCZ

85-758 Bydgoszcz
ul. Przemysłowa 30
☎ 52 376 80 76
☎ 601 656 431
✉ bydgoszcz@polbruk.pl

GDAŃSK

80-299 Gdańsk
ul. Nowy Świat 16 C
☎ 58 554 97 43/31
☎ 609 808 986
☎ 609 520 766
✉ gdansk@polbruk.pl

KOSZALIN

75-846 Koszalin
ul. Słowiańska 10
☎ 94 346 19 15
☎ 609 558 660
☎ 515 298 232
✉ koszalin@polbruk.pl

PIECHCIN

88-192 Bielawy, Piechcin
Bielawy 1
☎ 609 590 570
✉ piechcin@polbruk.pl

REGION CENTRALNY

ŁÓDŹ

93-231 Łódź
ul. Dostawcza 16
☎ 42 649 13 71
☎ 691 698 815
✉ lodz@polbruk.pl

OLSZTYN

14-105 Łukta
Florczaki 28 a
☎ 667 987 332
☎ 728 433 850
✉ olsztyn@polbruk.pl

WARSZAWA

04-458 Warszawa
ul. Chełmżyńska 249
☎ 22 673 57 25
☎ 667 987 311
✉ warszawa@polbruk.pl

PRUSZKÓW

05-800 Pruszków
ul. Parzniewska 6
☎ 22 759 62 40
☎ 607 062 754
✉ pruszkow@polbruk.pl

REGION POŁUDNIOWY

DĘBICA

39-218 Straszęcin k/Dębicy
Straszęcin 295i
☎ 694 485 140
☎ 609 119 963
✉ debica@polbruk.pl

KIELCE

25-116 Kielce
ul. Ściegiennego 262
☎ 607 063 148
☎ 798 659 805
✉ kielce@polbruk.pl

LUBLIN

20-234 Lublin
ul. Mełgiewska 74
☎ 81 710 27 30
☎ 81 710 26 39
☎ 667 987 342
✉ lublin@polbruk.pl

LUBLIN 2

20-231 Lublin
ul. Pancerniaków 12
☎ 789 020 677
☎ 509 412 469
✉ lublin2@polbruk.pl

NIEPOŁOMICE

32-005 Niepołomice
ul. Skarbowa 43
☎ 12 290 00 30
☎ 785 006 961
✉ niepolomice@polbruk.pl

RZESZÓW

36-060 Głogów Małopolski
Lipie 83
☎ 17 851 80 80
☎ 601 835 931
✉ rzeszow@polbruk.pl

KRAKÓW

DZIAŁ SPRZEDAŻY
CENTRUM PROJEKTOWE
W KRAKOWIE
31-587 Kraków
ul. Ciepłownicza 1b
☎ 12 376 75 74
☎ 572 596 637
✉ krakow@polbruk.pl

REGION ZACHODNI

KOTLARNA

47-246 Kotlarnia
ul. Dębowa 3
☎ 77 484 87 79
☎ 694 485 110
✉ kotlarnia@polbruk.pl

LEGNICA

59-220 Legnica
ul. Gniewomierska 1
☎ 76 850 72 34
☎ 695 738 425
✉ legnica@polbruk.pl

TARNOWSKIE GÓRY

42-680 Tarnowskie Góry
ul. Batalionów Chłopskich 2
☎ 32 284 13 81
☎ 607 782 381
✉ tarnowskiegory@polbruk.pl

PRÓSZKÓW

46-060 Prószków
ul. Parkowa 9
☎ 77 451 59 55
☎ 606 763 433
✉ proszkow@polbruk.pl

OPOLE

45-129 Opole
ul. Kępska 3
☎ 77 454 08 74
☎ 694 485 108
✉ opole@polbruk.pl

GDZIE KUPIĆ?

SIEĆ DYSTRYBUTORÓW ZNAJDZIESZ
NA NASZEJ STRONIE INTERNETOWEJ
WWW.POLBRUK.PL/PL/GDZIE-KUPIC



LEGENDA

● lokalizacje Polbruk



Polbruk
A CRH COMPANY

USŁUGA
PROJEKTOWA



ZAMÓWIĆ PROJEKT OTOCZENIA U PROJEKTANTA, CZY SPRÓBOWAĆ STWORZYĆ COŚ SAMEMU?

Przed takim pytaniem staje chyba każdy, kto zamierza położyć nawierzchnię wokół własnego domu. Pewnym jest, że gdyby nieznaczna różnica w cenie, sporo osób - zamiast tworzyć samemu - wybrałoby projekt zrobiony „na miarę”, dopasowany do potrzeb, a przede wszystkim do stylistyki domu i charakteru otoczenia.

Polbruk szanując czas i pieniądze swoich Klientów, a jednocześnie dbając o ich wygodę proponuje usługę projektowania nawierzchni. Podpowiadamy, jak zaaranżować przestrzeń wokół domu - jakimi kształtami, fakturami i barwami ją wypełnić, by cała posesja nabrała wyjątkowego i niepowtarzalnego charakteru. Zachęcamy do skorzystania z wiedzy i umiejętności naszych architektów krajoznawców, którzy opracują koncepcyjny projekt zagospodarowania terenu, co znacznie ułatwi zamówienie odpowiedniej ilości materiałów Polbruk i w rezultacie wykonanie nawierzchni.

[WWW.POLBRUK.PL/
PL/USLUGA-PROJEKTOWA](http://WWW.POLBRUK.PL/PL/USLUGA-PROJEKTOWA)



USŁUGA PROJEKTOWA *robi wrażenie*

ABY SKORZYSTAĆ Z USŁUGI PROJEKTOWEJ

- zapoznaj się z Regulaminem Usługi Projektowej (w zakładce www.polbruk.pl/pl/usluga-projektowa.html)
- znajdź hurtownię/dystrybutora z Usługą Projektową w zakładce: www.polbruk.pl/pl/gdzie-kupic/
- następnie wypełnij formularz dostępny w zakładce
- wpłać kaucję w hurtowni
- wypełniony formularz i dowód wpłaty kaucji, za pośrednictwem hurtowni - wyślij na adres projekt@polbruk.pl

Uwaga! Aby otrzymać zwrot kaucji należy dokonać zakupu, zgodnego z Regulaminem, w hurtowni, w której zlecono projekt.

PROJEKT ZDALNY

- koncepcja nawierzchni z kostki brukowej, płyt oraz elementów małej architektury, zgodnie z Regulaminem
- jeden wariant ułożenia
- szczegółowa specyfikacja materiałowa
- zdalna konsultacja z Projektantem

2D-PROJEKT

- koncepcja nawierzchni z kostki brukowej, płyt oraz elementów małej architektury, zgodnie z Regulaminem
- jeden wariant ułożenia
- szczegółowa specyfikacja materiałowa
- konsultacja z Projektantem na budowie

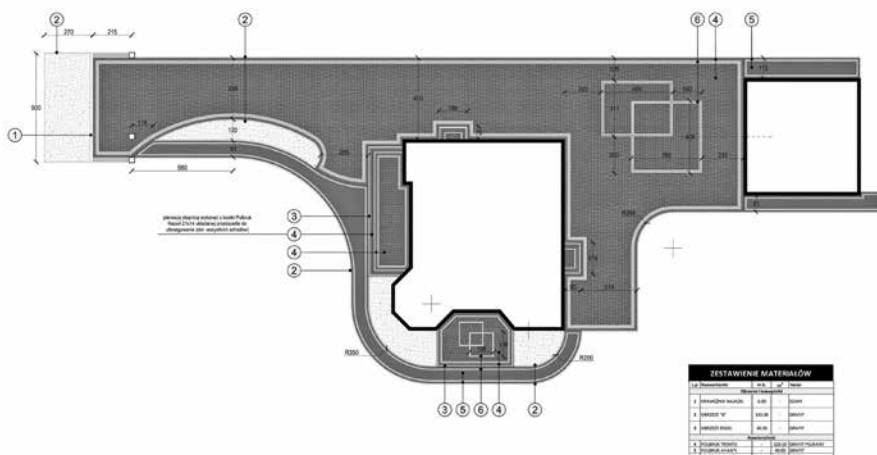

PROJEKTANCI

zachodniopomorskie | pomorskie |
warmińsko-mazurskie → Gdańsk
☎ 519 831 409

wielkopolskie | kujawsko-pomorskie |
lubuskie → Bydgoszcz
☎ 605 634 295

mazowieckie | łódzkie | podlaskie
→ Warszawa
☎ 519 710 375

świętokrzyskie | mazowieckie | → Kielce
☎ 519 076 515

śląskie | opolskie | → Tarnowskie Góry
☎ 511 859 950

dolnośląskie | lubuskie → Legnica
☎ 519 516 217

małopolskie → Kraków
☎ 517 831 467

podkarpackie → Rzeszów
☎ 507 782 353
☎ 605 634 472

podkarpackie → Dębica
☎ 693 119 344

lubelskie → Lublin
☎ 798 660 029

projekt@polbruk.pl



KOSTKA SZLACHETNA
klasyczna elegancja





ZASTOSOWANIE

**Grubość 6/8 cm**

do wykorzystania w lekkim ruchu samochodowym i ruchu pieszym

**Grubość 8 cm**

do wykorzystania w ruchu kołowym powyżej 3,5 t

POLBRUK AVANTI | PŁUKANA | GR. [CM]: 6/8

GR. [CM]	WYMIARY [CM]	FAKTURA	KOLOR	J.M.	CENA NETTO [PLN]	CENA BRUTTO [PLN]
6	7,3/5,3×9,1	płukana	szary, ciemnoszary, grafitowy, żółty, brązowy	m ²	79,20	97,42
	8,3/6,3×9,1					
	9,3/7,3×9,1					
8	10,3/8,3×9,1		szary, grafitowy		86,40	106,27
	11,3/9,3×9,1					

| komplet wymiarów na palecie | 📦 produkt dostępny na zamówienie |

NA STRONIE WWW



KOLORYSTYKA | PŁUKANA



szary



ciemnoszary



grafitowy

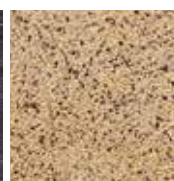

żółty



brązowy

KOSTKI SZLACHETNE

GŁADKA | MELANŻ | MONOKOLOR | GR. [CM]: 4,5/8



ZASTOSOWANIE



Grubość 4,5 cm

do wykorzystania na tarasy, ścieżki oraz alejki oraz w ruchu pieszym



Grubość 8 cm

do wykorzystania w lekkim ruchu samochodowym

NOWOŚĆ

POLBRUK BOSSO | GŁADKA | MELANŻ | MONOKOLOR | GR. [CM]: 4,5/8

GR. [CM]	WYMIARY [CM]	FAKTURA	KOLOR	J.M.	CENA NETTO [PLN]	CENA BRUTTO [PLN]
4,5	60×60	gładka	nerino (biało-szaro-czarny), stalowy, grafitowy	szt.	25,00	30,75
8					43,00	52,89

| pojedynczy wymiar na palecie |

NA STRONIE WWW



KOLORYSTYKA | GŁADKA | MELANŻ | MONOKOLOR



nerino



stalowy

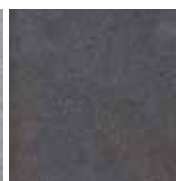

grafitowy

KOSTKI SZLACHETNE

GŁADKA | MELANŻ | MONOKOLOR | GR. [CM]: 4,5/8

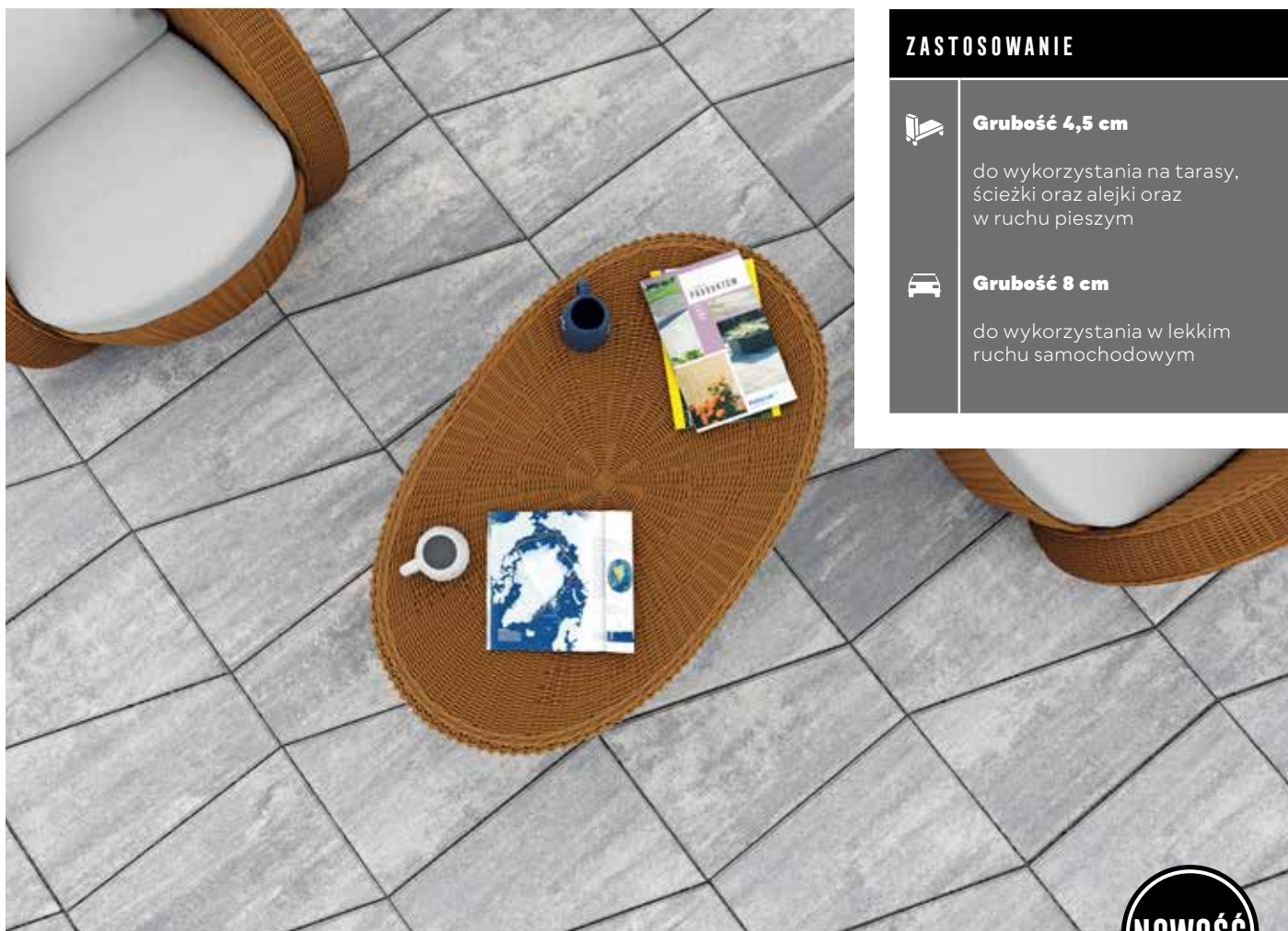

ZASTOSOWANIE



Grubość 4,5 cm

do wykorzystania na tarasy, ścieżki oraz alejki oraz w ruchu pieszym



Grubość 8 cm

do wykorzystania w lekkim ruchu samochodowym

NOWOŚĆ

POLBRUK BOSSO TRAPEZ | GŁADKA | MELANŻ | MONOKOLOR | GR. [CM]: 4,5/8

GR. [CM]	WYMIARY [CM]	FAKTURA	KOLOR	J.M.	CENA NETTO [PLN]	CENA BRUTTO [PLN]
4,5	60×40×20	gładka	nerino (biało-szaro-czarny), stalowy, grafitowy	szt.	14,30	17,59
8					23,00	28,29

| pojedynczy wymiar na palecie |

NA STRONIE WWW



KOLORYSTYKA | GŁADKA | MELANŻ | MONOKOLOR



nerino



stalowy

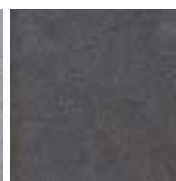

grafitowy

KOSTKI SZLACHETNE

GŁADKA | MELANŻ | GR. [CM]: 6



ZASTOSOWANIE



Grubość 6 cm

do wykorzystania w ruchu pieszym



Grubość 6 cm

do wykorzystania w lekkim ruchu samochodowym

POLBRUK CARMINO | GŁADKA | MELANŻ | GR. [CM]: 6

GR. [CM]	WYMIARY [CM]	FAKTURA	KOLOR	J.M.	CENA NETTO [PLN]	CENA BRUTTO [PLN]
6	7,3/5,3×9,1 8,3/6,3×9,1 9,3/7,3×9,1 10,3/8,3×9,1 11,3/9,3×9,1	gładka	nerino (biało-szaro-czarny) †, latte (biało-jasnopiaskowy), hawaii (brązowo-pomarańczowy)	m ²	66,00	81,18

| komplet wymiarów na palecie | † produkt dostępny na zamówienie |

NA STRONIE WWW



KOLORYSTYKA | GŁADKA | MELANŻ



nerino



latte

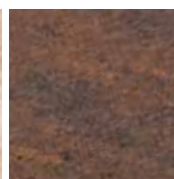

hawaii



ZASTOSOWANIE

**Grubość 6 cm**

do wykorzystania w ruchu pieszym

**Grubość 6 cm**

do wykorzystania w lekkim ruchu samochodowym

POLBRUK CARMINO | POSTARZANA | MELANŻE | GR. [CM]: 6

GR. [CM]	WYMIARY [CM]	FAKTURA	KOLOR	J.M.	CENA NETTO [PLN]	CENA BRUTTO [PLN]
6	7,3/5,3×9,1 8,3/6,3×9,1 9,3/7,3×9,1 10,3/8,3×9,1 11,3/9,3×9,1	postarzana (*)	nerino (biało-szaro-czarny), latte (biało-jasnopiaskowy), hawaii (brązowo-pomarańczowy)	m ²	84,00	103,32

| komplet wymiarów na palecie | *pakowana w big-bag | †produkt dostępny na zamówienie |

NA STRONIE WWW



KOLORYSTYKA | POSTARZANA | MELANŻE



nerino



latte



hawaii

KOSTKI SZLACHETNE

GŁADKA | MELANŻ | GR. [CM]: 6



ZASTOSOWANIE



Grubość 6 cm

do wykorzystania w ruchu pieszym



Grubość 6 cm

do wykorzystania w lekkim ruchu samochodowym

NOWOŚĆ

POLBRUK COMMIX | GŁADKA | MELANŻ | GR. [CM]: 6

GR. [CM]	WYMIARY [CM]	DOSTĘPNOŚĆ W REGIONIE	FAKTURA	KOLOR	J.M.	CENA NETTO [PLN]	CENA BRUTTO [PLN]
6	10×10 10×20 20×20 20×30	Zachód	gładki	latte (biały-jasnopiaskowy), hawaii (brązowo-pomarańczowy), nerino (biało-szaro-czarny), taupe (mokka-stalowo-biały), boho (biało-grafitowo-ochrowy), masala (brązowo-beżowy)	m ²	66,00	81,18
		Północ		latte (biały-jasnopiaskowy), hawaii (brązowo-pomarańczowy), nerino (biało-szaro-czarny), taupe (mokka-stalowo-biały)			

| komplet wymiarów na palecie | podział regionalny na stronie 4 - 5 |

| kolorystyka Polbruk Commix dostępna w Regionach Centrum i Południe na stronie 15 |

NA STRONIE WWW



KOLORYSTYKA | GŁADKA | MELANŻ



nerino

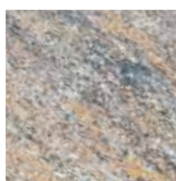

boho



taupe



latte



hawaii

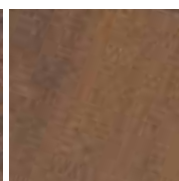

masala

KOSTKI SZLACHETNE

GŁADKA | MELANŻ | GR. [CM]: 6



ZASTOSOWANIE



Grubość 6 cm

do wykorzystania w ruchu pieszym



Grubość 6 cm

do wykorzystania w lekkim ruchu samochodowym

NOWOŚĆ

POLBRUK COMMIX | GŁADKA | MELANŻ | GR. [CM]: 6

GR. [CM]	WYMIARY [CM]	DOSTĘPNOŚĆ W REGIONIE	FAKTURA	KOLOR	J.M.	CENA NETTO [PLN]	CENA BRUTTO [PLN]
6	10×10 10×20 20×20 20×30	Centrum	gładki	latte (biały-jasnopiaskowy), hawaii (brązowo-pomarańczowy), nerino (biało-szaro-czarny), taupe (mokka-stalowo-biały), boho (biało-grafitowo-ochrowy), cortado (brązowo-biały)	m ²	66,00	81,18
		Południe		latte (biały-jasnopiaskowy), hawaii (brązowo-pomarańczowy), nerino (biało-szaro-czarny), taupe (mokka-stalowo-biały), boho (biało-grafitowo-ochrowy), cortado (brązowo-biały)			

| komplet wymiarów na palecie | podział regionalny na stronie 4 - 5 |
| kolorystyka Polbruk Commix dostępna w Regionach Zachód i Północ na stronie 14 |

KOLORYSTYKA | GŁADKA | MELANŻ



nerino



boho



taupe



latte

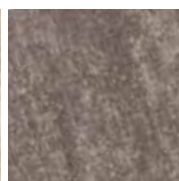

cortado

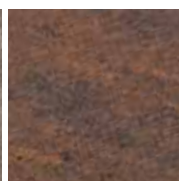

hawaii



ZASTOSOWANIE

**Grubość 6 cm**

do wykorzystania w lekkim ruchu samochodowym i w ruchu pieszym

**Grubość 8 cm**

do wykorzystania w ruchu kołowym powyżej 3,5 t

POLBRUK COMPLEX | PŁUKANA | GR. [CM]: 6/8

GR. [CM]	WYMIARY [CM]	FAKTURA	KOLOR	J.M.	CENA NETTO [PLN]	CENA BRUTTO [PLN]
6*	20x20	płukana	szary, grafitowy, żółty	m ²	79,20	97,42
8					86,40	106,27

| pojedynczy wymiar na palecie | * produkt dostępny w Regionie Północnym | podział regionalny na stronie 4 - 5 |

NA STRONIE WWW



KOLORYSTYKA | PŁUKANA



szary

grafitowy

żółty

KOSTKI SZLACHETNE

GŁADKA | MONOKOLOR | GR. [CM]: 6/8



ZASTOSOWANIE



Grubość 6 cm

do wykorzystania w lekkim ruchu samochodowym i w ruchu pieszym



Grubość 8 cm

do wykorzystania w ruchu kołowym powyżej 3,5 t

POLBRUK COMPLEX | GŁADKA | MONOKOLOR | GR. [CM]: 6/8

GR. [CM]	WYMIARY [CM]	FAKTURA	KOLOR	J.M.	CENA NETTO [PLN]	CENA BRUTTO [PLN]
6	20×20	gładka	biały, stalowy, bazaltowy	m ²	66,00	81,18
8			biały, stalowy, bazaltowy		78,00	95,94

| pojedynczy wymiar na palecie |  produkt/kolor dostępny na zamówienie |

NA STRONIE WWW



KOLORYSTYKA | GŁADKA | MONOKOLOR



biały

stalowy

bazaltowy

KOSTKI SZLACHETNE

GŁADKA | MELANŻ | GR. [CM]: 4,5

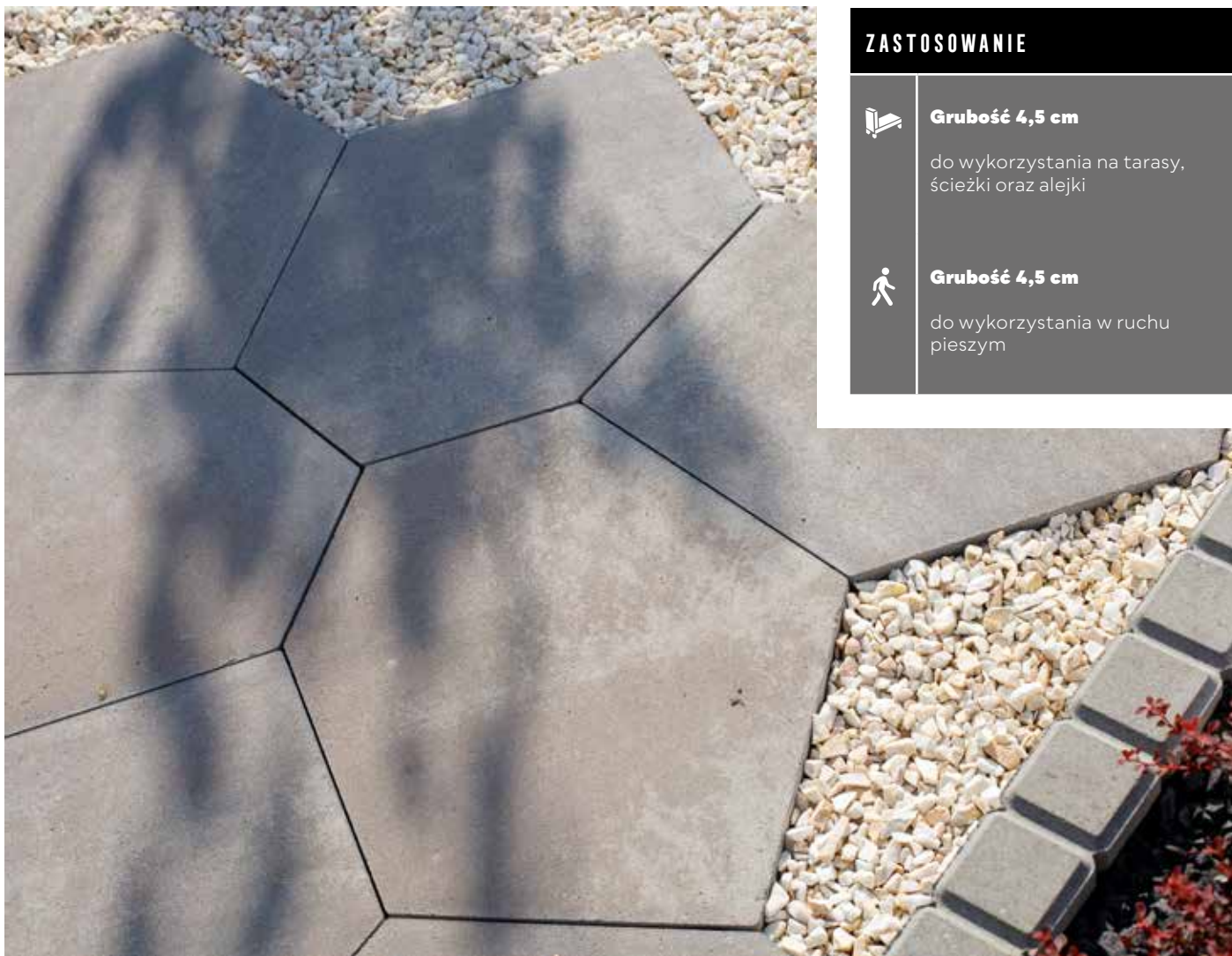

ZASTOSOWANIE



Grubość 4,5 cm

do wykorzystania na tarasy,
ścieżki oraz alejki



Grubość 4,5 cm

do wykorzystania w ruchu
pieszym

POLBRUK EXA | GŁADKA | MELANŻ | GR. [CM]: 4,5

GR. [CM]	WYMIARY [CM]	FAKTURA	KOLOR	J.M.	CENA NETTO [PLN]	CENA BRUTTO [PLN]
4,5	56,3×43,2	gładka	taupe (mokka-stalowo-biały)	szt.	13,80	16,97

| pojedynczy wymiar na palecie | z jednej kostki uzyska się 0,165 m² powierzchni |

NA STRONIE WWW



KOLORYSTYKA | GŁADKA | MELANŻ



taupe

KOSTKI SZLACHETNE

GŁADKA | MELANŻ | GR. [CM]: 6

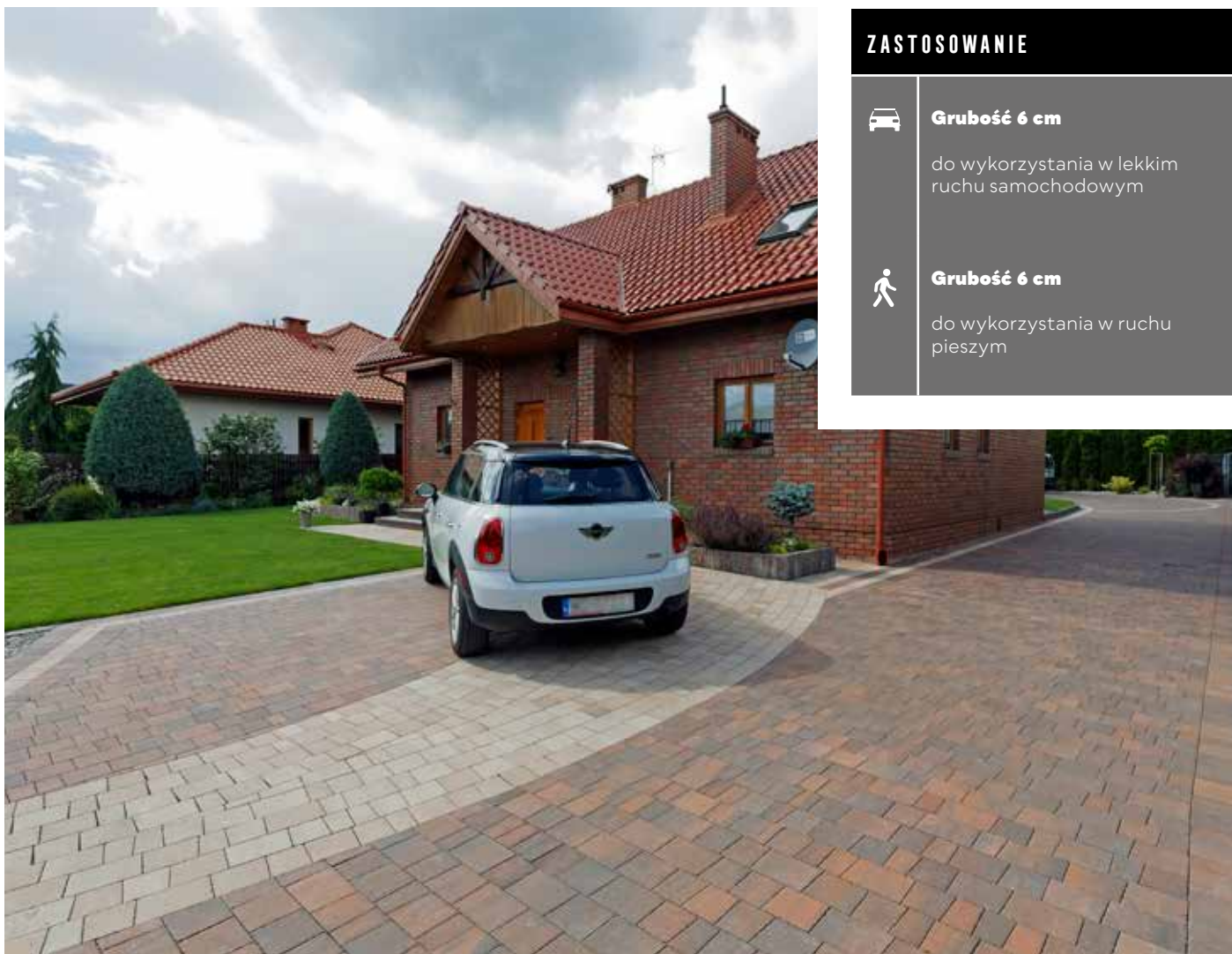

ZASTOSOWANIE



Grubość 6 cm

do wykorzystania w lekkim ruchu samochodowym



Grubość 6 cm

do wykorzystania w ruchu pieszym

POLBRUK GRANITO | GŁADKA | MELANŻ | GR. [CM]: 6

GR. [CM]	WYMIARY [CM]	FAKTURA	KOLOR	J.M.	CENA NETTO [PLN]	CENA BRUTTO [PLN]
6	9/10×16 13/12×16 16/17×16 21/20×16	gładka	latte (biało-jasnopiaskowy), hawaii (brązowo-pomarańczowy)	m ²	66,00	81,18

| komplet wymiarów na palecie |

NA STRONIE WWW



KOLORYSTYKA | GŁADKA | MELANŻ



latte

hawaii

KOSTKI SZLACHETNE

GŁADKA | MELANŻ | GR. [CM]: 6



ZASTOSOWANIE



Grubość 6 cm

do wykorzystania w lekkim ruchu samochodowym



Grubość 6 cm

do wykorzystania w ruchu pieszym

POLBRUK IDEO | GŁADKA | MELANŻ | GR. [CM]: 6

GR. [CM]	WYMIARY [CM]	DOSTĘPNOŚĆ W REGIONIE	FAKTURA	KOLOR	J.M.	CENA NETTO [PLN]	CENA BRUTTO [PLN]
6	24×12 24×16 30×16 30×20 40×20	Zachód	gładka	nerino (biało-szaro-czarny), onyx (biało-szaro-pomarańczowy), latte (biało-jasnopiaskowy), hawaii (brązowo-pomarańczowy), masala (brązowo-beżowy)	m ²	66,00	81,18
	Północ	nerino (biało-szaro-czarny), onyx (biało-szaro-pomarańczowy), latte (biało-jasnopiaskowy), hawaii (brązowo-pomarańczowy)					

| komplet wymiarów na palecie | podział regionalny na stronie 4 - 5 |
| kolorystyka Polbruk Ideo dostępna w Regionach Centrum i Południe na stronie 21 |

NA STRONIE WWW



KOLORYSTYKA | GŁADKA | MELANŻ



nerino



onyx



latte

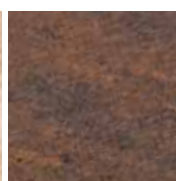

hawaii

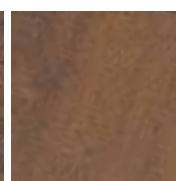

masala

KOSTKI SZLACHETNE

GŁADKA | MELANŻ | GR. [CM]: 6



ZASTOSOWANIE



Grubość 6 cm

do wykorzystania w lekkim ruchu samochodowym



Grubość 6 cm

do wykorzystania w ruchu pieszym

POLBRUK IDEO | GŁADKA | MELANŻ | GR. [CM]: 6

GR. [CM]	WYMIARY [CM]	DOSTĘPNOŚĆ W REGIONIE	FAKTURA	KOLOR	J.M.	CENA NETTO [PLN]	CENA BRUTTO [PLN]
6	24×12 24×16 30×16 30×20 40×20	Centrum	gładka	nerino (biało-szaro-czarny), onyx (biało-szaro-pomarańczowy), latte (biało-jasnopiaskowy), hawaii (brązowo-pomarańczowy), cortado (brązowo-biały)	m ²	66,00	81,18
		Południe		nerino (biało-szaro-czarny), onyx (biało-szaro-pomarańczowy), latte (biało-jasnopiaskowy), hawaii (brązowo-pomarańczowy), boho (biało-grafitowo-ochrowy), cortado (brązowo-biały)			

| komplet wymiarów na palecie | podział regionalny na stronie 4 - 5 |
| kolorystyka Polbruk Ideo dostępna w Regionach Zachód i Północ na stronie 20 |

KOLORYSTYKA | GŁADKA | MELANŻ

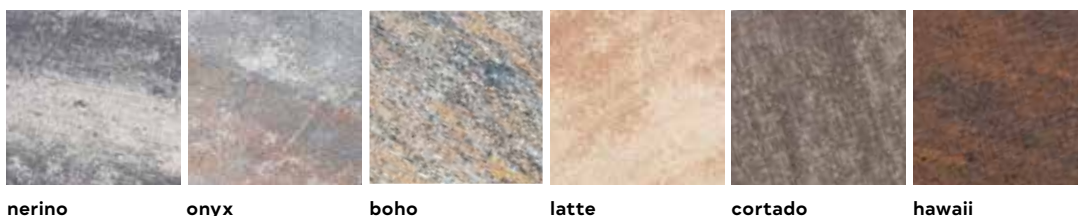

nerino

onyx

boho

latte

cortado

hawaii



ZASTOSOWANIE

**Grubość 6 cm**

do wykorzystania w lekkim ruchu samochodowym

**Grubość 6 cm**

do wykorzystania w ruchu pieszym

POLBRUK IDEO | PŁUKANA | GR. [CM]: 6

GR. [CM]	WYMIARY [CM]	FAKTURA	KOLOR	J.M.	CENA NETTO [PLN]	CENA BRUTTO [PLN]
6	24×12 24×16 30×16 30×20 40×20	płatana	bianka (biało-jasnoszary), ritmo (grafitowo-jasnoszary)	m ²	79,20	97,42

| komplet wymiarów na palecie |

NA STRONIE WWW



KOLORYSTYKA | PŁUKANA

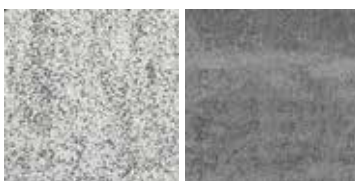

bianka

ritmo

KOSTKI SZLACHETNE

GŁADKA | MELANŻ | GR. [CM]: 4,5



ZASTOSOWANIE



Grubość 4,5 cm

do wykorzystania na tarasy, ścieżki oraz alejki



Grubość 4,5 cm

do wykorzystania w ruchu pieszym

POLBRUK LAMELL | GŁADKA | MELANŻ | GR. [CM]: 4,5

GR. [CM]	WYMIARY [CM]	DOSTĘPNOŚĆ W REGIONIE	FAKTURA	KOLOR	J.M.	CENA NETTO [PLN]	CENA BRUTTO [PLN]
4,5	60×40	Centrum	gładka	nerino (biało-szaro-czarny), cortado (brązowo-biały), ivory (biało-beżowy), latte (biało-jasnopiaskowy)	szt.	16,80	20,66
		Południe		nerino (biało-szaro-czarny), cortado (brązowo-biały), ivory (biało-beżowy), latte (biało-jasnopiaskowy)			
		Północ		nerino (biało-szaro-czarny)			
		Zachód		nerino (biało-szaro-czarny), cortado (brązowo-biały), ivory (biało-beżowy)			

| pojedynczy wymiar na palecie | podział regionalny na stronie 4 - 5 |

NA STRONIE WWW



KOLORYSTYKA | GŁADKA | MELANŻ



nerino



latte



ivory



cortado

KOSTKI SZLACHETNE

GŁADKA | MONOKOLOR | GR. [CM]: 4,5

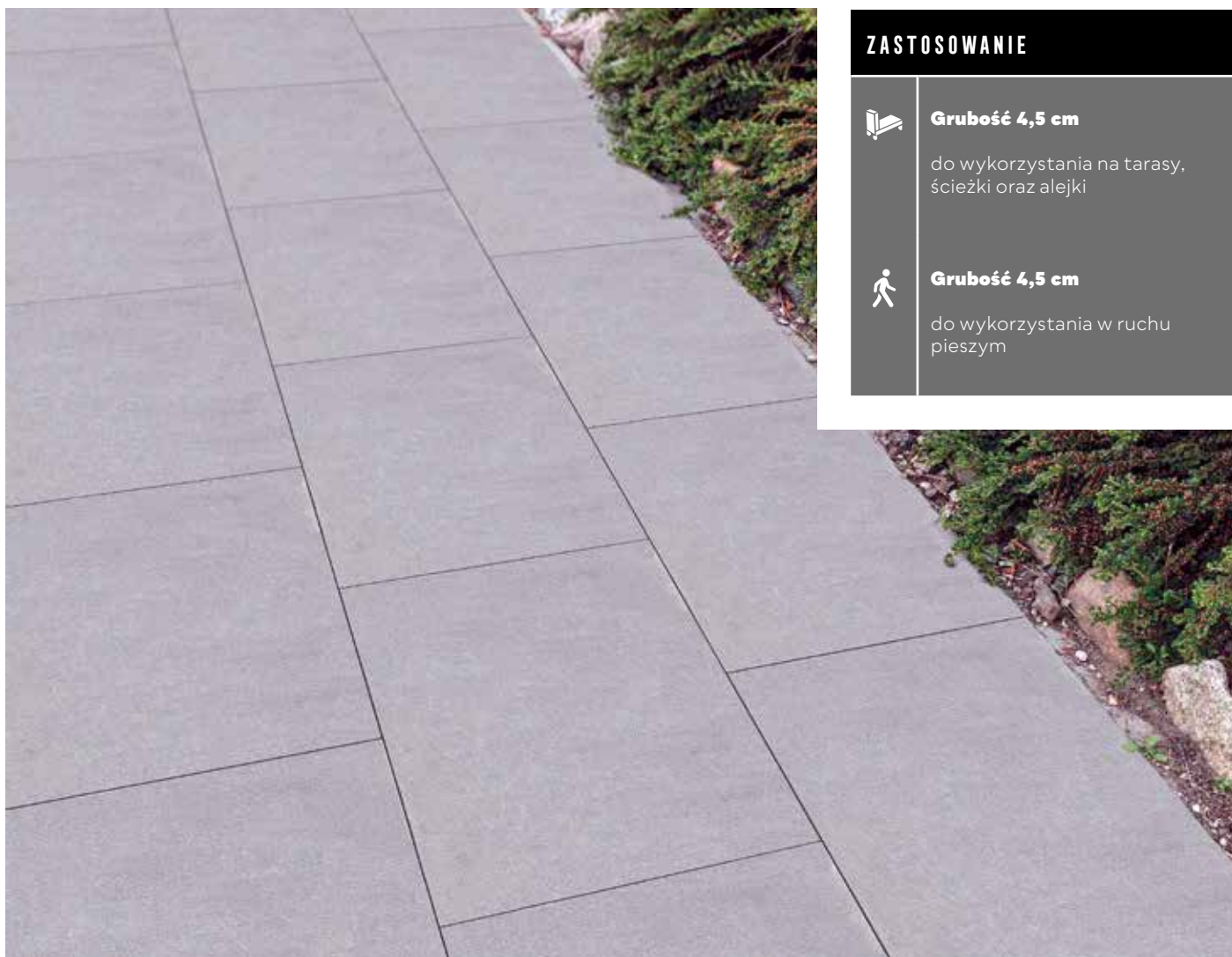

ZASTOSOWANIE



Grubość 4,5 cm

do wykorzystania na tarasy, ścieżki oraz alejki



Grubość 4,5 cm

do wykorzystania w ruchu pieszym

POLBRUK LAMELL | GŁADKA | MONOKOLOR | GR. [CM]: 4,5

GR. [CM]	WYMIARY [CM]	FAKTURA	KOLOR	J.M.	CENA NETTO [PLN]	CENA BRUTTO [PLN]
4,5	60×40	gładka	stalowy, bazaltowy	szt.	16,80	20,66

| pojedynczy wymiar na palecie |

NA STRONIE WWW



KOLORYSTYKA | GŁADKA | MONOKOLOR



stalowy

bazaltowy

KOSTKI SZLACHETNE

PŁUKANA | GR. [CM]: 4,5

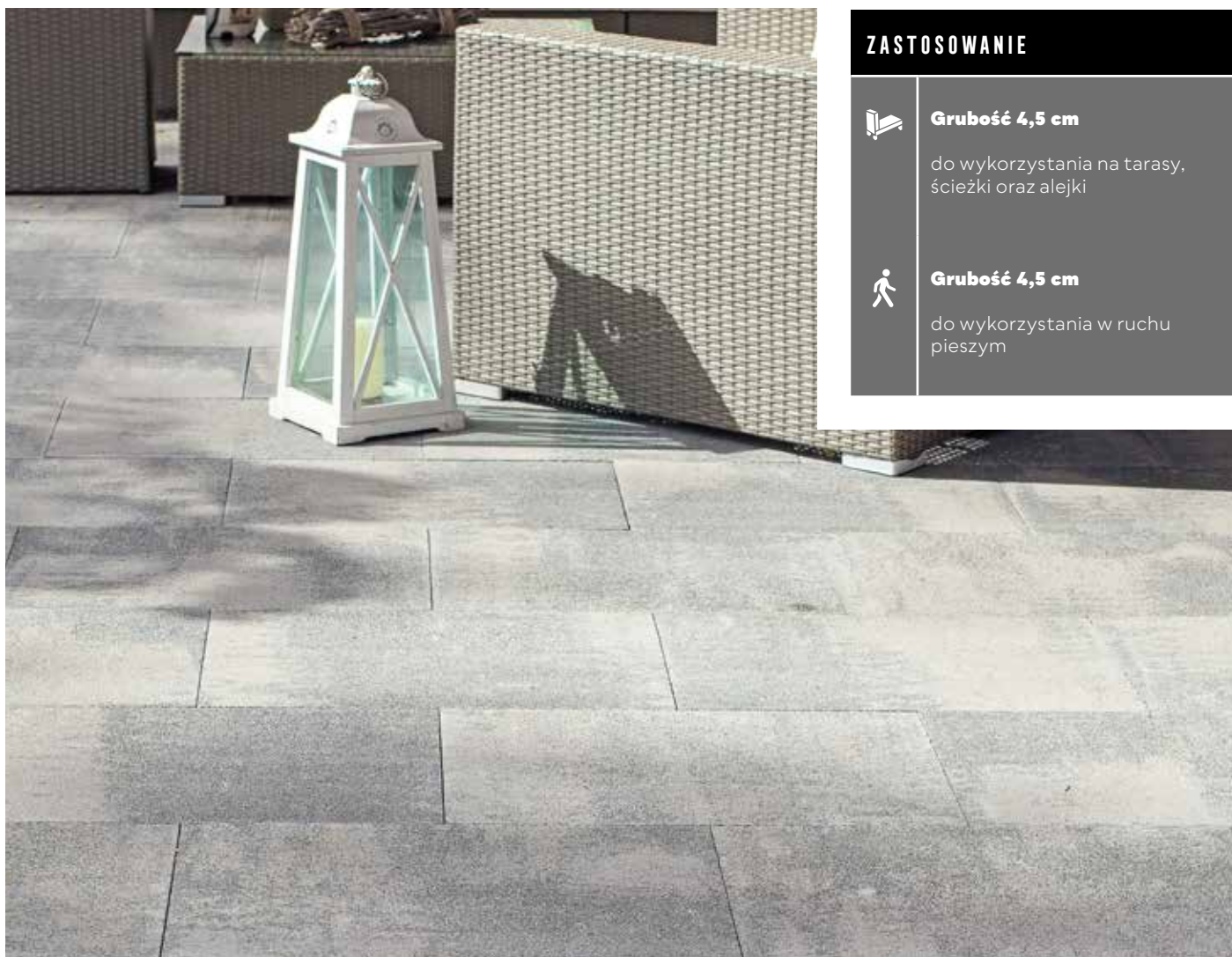

ZASTOSOWANIE



Grubość 4,5 cm

do wykorzystania na tarasy,
ścieżki oraz alejki



Grubość 4,5 cm

do wykorzystania w ruchu
pieszym

POLBRUK LAMELL | PŁUKANA | GR. [CM]: 4,5

GR. [CM]	WYMIARY [CM]	FAKTURA	KOLOR	J.M.	CENA NETTO [PLN]	CENA BRUTTO [PLN]
4,5	60×40	płukana	ritmo (grafitowo-jasnoszary)	szt.	17,80	21,89

| pojedynczy wymiar na palecie |

NA STRONIE WWW



KOLORYSTYKA | PŁUKANA



ritmo

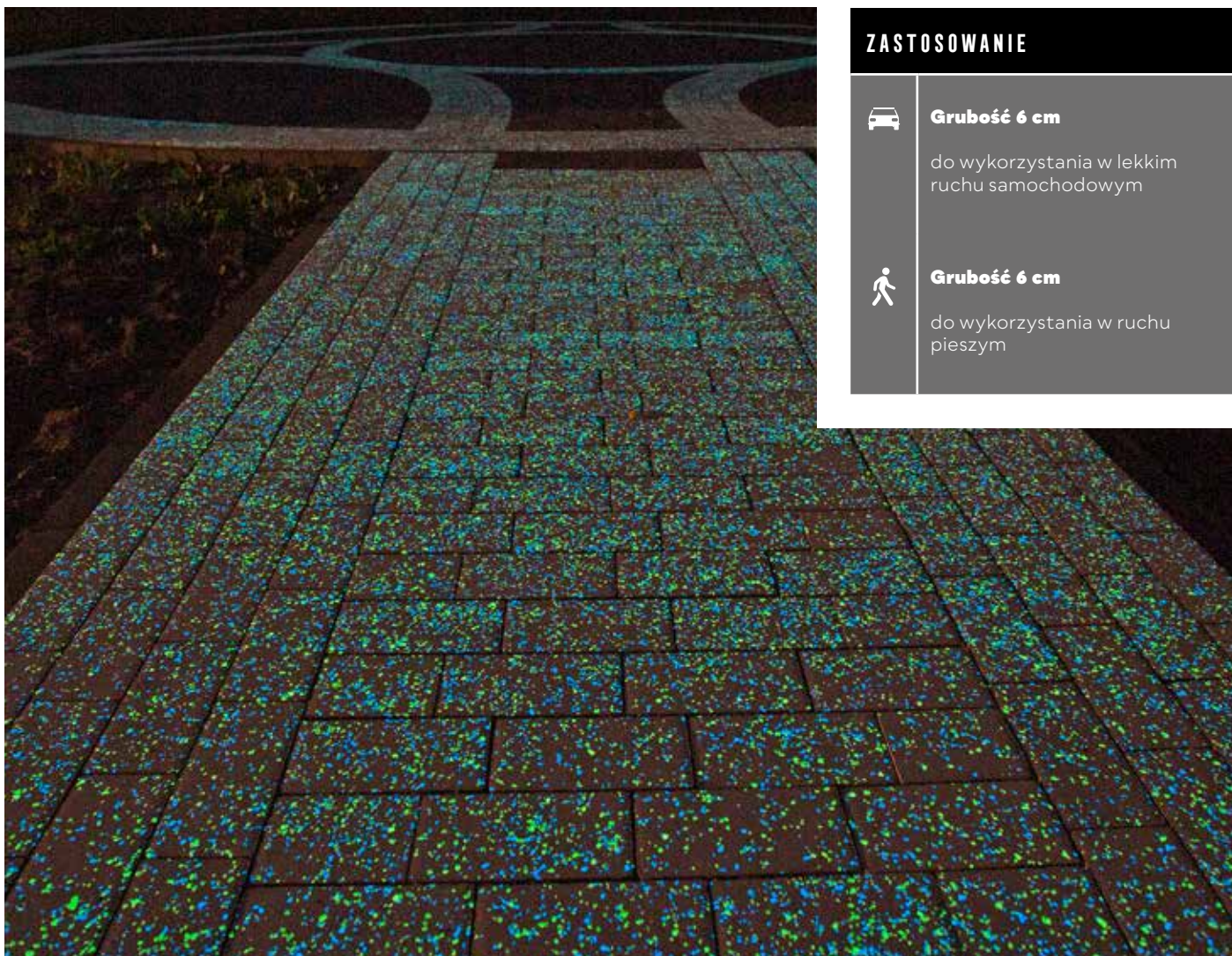

ZASTOSOWANIE

**Grubość 6 cm**

do wykorzystania w lekkim ruchu samochodowym

**Grubość 6 cm**

do wykorzystania w ruchu pieszym

POLBRUK LUMIA | GŁADKA | MONOKOLOR | GR. [CM]: 6

GR. [CM]	WYMIARY [CM]	FAKTURA	KOLOR	J.M.	CENA NETTO [PLN]	CENA BRUTTO [PLN]
6	10×20 10×10 brzegówka	gładka	biały, stalowy, bazaltowy	szt.	7,00	8,61

| komplet wymiarów na palecie |

NA STRONIE WWW



KOLORYSTYKA | GŁADKA | MONOKOLOR

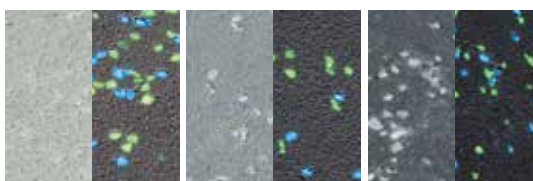

biały

stalowy

bazaltowy

KOSTKI SZLACHETNE

GŁADKA | MELANŻ | GR. [CM]: 8



ZASTOSOWANIE



Grubość 8 cm

do wykorzystania w lekkim ruchu samochodowym

POLBRUK MAGNA | GŁADKA | MELANŻ | GR. [CM]: 8

GR. [CM]	WYMIARY [CM]	FAKTURA	KOLOR	J.M.	CENA NETTO [PLN]	CENA BRUTTO [PLN]
8	50×75	gładka	nerino (biało-szaro-czarny), latte (biało-jasnopiaskowy)	szt.	34,20	42,07
	75×100				80,40	98,89

| pojedynczy wymiar na palecie | € produkt dostępny na zamówienie |

NA STRONIE WWW



KOLORYSTYKA | GŁADKA | MELANŻ



nerino



latte

KOSTKI SZLACHETNE

GŁADKA | MELANŻ | GR. [CM]: 10



ZASTOSOWANIE



Grubość 10 cm

do wykorzystania w lekkim ruchu samochodowym

POLBRUK MAGNA | GŁADKA | MELANŻ | GR. [CM]: 10

GR. [CM]	WYMIARY [CM]	FAKTURA	KOLOR	J.M.	CENA NETTO [PLN]	CENA BRUTTO [PLN]
10	50×75	gładka	nerino (biało-szaro-czarny)	szt.	51,60	63.47

| pojedynczy wymiar na palecie | ⚡ produkt dostępny na zamówienie |

NA STRONIE WWW



KOLORYSTYKA | GŁADKA | MELANŻ



nerino



ZASTOSOWANIE

**Grubość 6 cm**

do wykorzystania w ruchu pieszym

**Grubość 6 cm**

do wykorzystania na tarasy, ścieżki oraz alejki

użyjcie **Polbruk Metrik** do lekkiego ruchu drogowego – sprawdź Warunki Zabudowy, **s. 148**

POLBRUK METRIK | GŁADKA | MELANŻ | GR. [CM]: 6

GR. [CM]	WYMIARY [CM]	FAKTURA	KOLOR	J.M.	CENA NETTO [PLN]	CENA BRUTTO [PLN]
6	7×28	gładka	nerino (biało-szaro-czarny), korten (grafitowo-brązowo-pomarańczowy) †	m ²	66,00	81,18

| pojedynczy wymiar na palecie | † kolor dostępny na zamówienie |

NA STRONIE WWW



KOLORYSTYKA | GŁADKA | MELANŻ



nerino

korten

KOSTKI SZLACHETNE

GŁADKA | MONOKOLOR | GR. [CM]: 6



ZASTOSOWANIE



Grubość 6 cm

do wykorzystania w ruchu pieszym



Grubość 6 cm

do wykorzystania na tarasy, ścieżki oraz alejki



użyjcie **Polbruk Metrik**

do lekkiego ruchu drogowego – sprawdź Warunki Zabudowy, s. 148

POLBRUK METRIK | GŁADKA | MONOKOLOR | GR. [CM]: 6

GR. [CM]	WYMIARY [CM]	FAKTURA	KOLOR	J.M.	CENA NETTO [PLN]	CENA BRUTTO [PLN]
6	7x28	gładka	biały, stalowy, bazaltowy	m ²	66,00	81,18

| pojedynczy wymiar na palecie |

NA STRONIE WWW



KOLORYSTYKA | GŁADKA | MONOKOLOR



biały

stalowy

bazaltowy



| ↗ | Polbruk **Petra** | faktura: **gładka**
| kolor: **onyx** | więcej s. 46

| ↗ | Polbruk **Lamell** | faktura:
gładka | kolor: **nerino** | więcej
s. 23 | Obrzeże **Endo** | faktura:
gładka | kolor: **grafitowy** |
więcej s. 101

| → | Polbruk **Carmino** | faktura:
gładka | kolor: **latte** | więcej
s. 12 | Polbruk **Nostalite Prima**
| faktura: **gładka** | kolor: **galia** |
więcej s. 42

| ↓ | Polbruk **Urbanika** | faktura:
płukana | kolor: **szary** | więcej
s. 56





ZASTOSOWANIE

**Grubość 6 cm**

do wykorzystania w ruchu pieszym

**Grubość 6 cm**

do wykorzystania na tarasy, ścieżki oraz alejki

użycie **Polbruk Multicomplex** do lekkiego ruchu drogowego – sprawdź Warunki Zabudowy, **s. 148**

POLBRUK MULTICOMPLEX | GŁADKA | MELANŻ | GR. [CM]: 6

GR. [CM]	WYMIARY [CM]	DOSTĘPNOŚĆ W REGIONIE	FAKTURA	KOLOR	J.M.	CENA NETTO [PLN]	CENA BRUTTO [PLN]
6	20×40 40×40 60×40	Zachód	gładki	nerino (biało-szaro-czarny), latte (biało-jasnopiaskowy), masala (brązowo-beżowy)	m ²	66,00	81,18
	Północ	nerino (biało-szaro-czarny), latte (biało-jasnopiaskowy)					

| komplet wymiarów na palecie | podział regionalny na stronie 4 - 5 |

| kolorystyka Polbruk MultiComplex dostępna w Regionach Centrum i Południe na stronie 33 |

NA STRONIE WWW



KOLORYSTYKA | GŁADKA | MONOKOLOR



nerino



latte

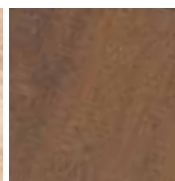

masala



ZASTOSOWANIE

**Grubość 6 cm**

do wykorzystania w ruchu pieszym

**Grubość 6 cm**

do wykorzystania na tarasy, ścieżki oraz alejki

użyjcie **Polbruk Multicomplex** do lekkiego ruchu drogowego — sprawdź Warunki Zabudowy, s. 148

POLBRUK MULTICOMPLEX | GŁADKA | MELANŻ | GR. [CM]: 6

GR. [CM]	WYMIARY [CM]	DOSTĘPNOŚĆ W REGIONIE	FAKTURA	KOLOR	J.M.	CENA NETTO [PLN]	CENA BRUTTO [PLN]
6	20×40 40×40 60×40	Centrum	gładki	nerino (biało-szaro-czarny), latte (biało-jasnopiaszkowy), ivory (biało-beżowy), cortado (brązowo-biały)	m ²	66,00	81,18
		Południe		nerino (biało-szaro-czarny), latte (biało-jasnopiaszkowy), ivory (biało-beżowy), cortado (brązowo-biały), alpen (szaro-czarny)			

| komplet wymiarów na palecie | podział regionalny na stronie 4 - 5 |

| kolorystyka Polbruk MultiComplex dostępna w Regionach Zachód i Północ na stronie 32 |

KOLORYSTYKA | GŁADKA | MELANŻ

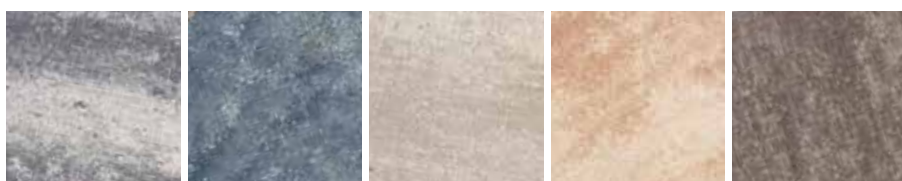

nerino

alpen

ivory

latte

cortado

KOSTKI SZLACHETNE

GŁADKA | MONOKOLOR | GR. [CM]: 6

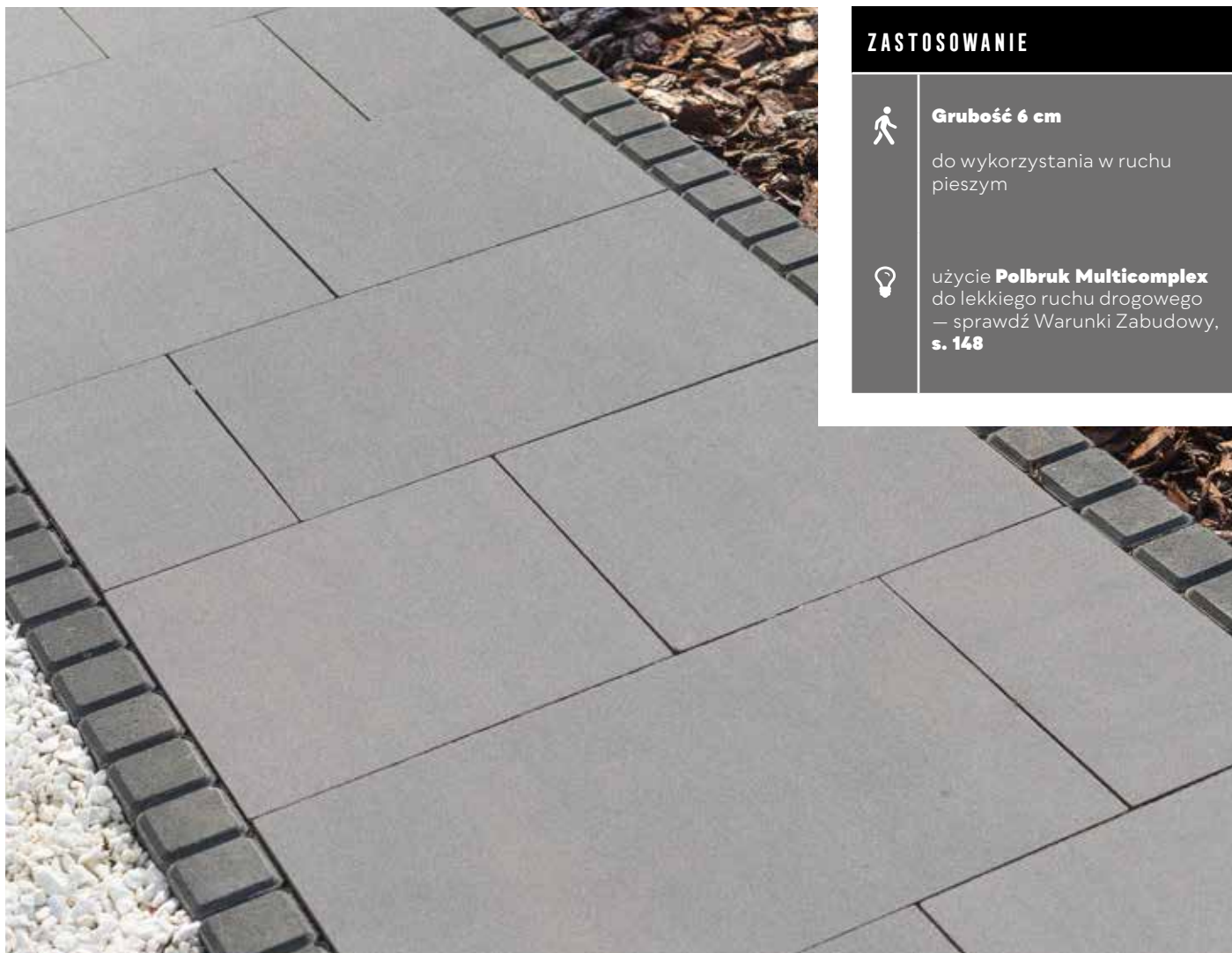

ZASTOSOWANIE



Grubość 6 cm

do wykorzystania w ruchu pieszym



użycie **Polbruk Multicomplex** do lekkiego ruchu drogowego — sprawdź Warunki Zabudowy, s. 148

POLBRUK MULTICOMPLEX | GŁADKA | MONOKOLOR | GR. [CM]: 6

GR. [CM]	WYMIARY [CM]	FAKTURA	KOLOR	J.M.	CENA NETTO [PLN]	CENA BRUTTO [PLN]
6	20×40 40×40 60×40	gładka	stalowy Ł, bazaltowy Ł	m ²	66,00	81,18

| komplet wymiarów na palecie | Ł kolor dostępny na zamówienie |

NA STRONIE WWW



KOLORYSTYKA | GŁADKA | MONOKOLOR



stalowy

bazaltowy

KOSTKI SZLACHETNE

GŁADKA | MELANŻ | GR. [CM]: 4



ZASTOSOWANIE



Grubość 4 cm

do wykorzystania na tarasy, ścieżki, alejki oraz w ruchu pieszym



Grubość 4 cm

do wykorzystania w lekkim ruchu samochodowym

POLBRUK NAPOLI | GŁADKA | MELANŻ | GR. [CM]: 4

GR. [CM]	WYMIARY [CM]	DOSTĘPNOŚĆ W REGIONIE	FAKTURA	KOLOR	J.M.	CENA NETTO [PLN]	CENA BRUTTO [PLN]
4	7×14 14×14 21×14	Centrum	gładka	nerino (biało-szaro-czarny), barwy jesieni (żółto-czerwono-brązowy), galia (brązowo-pomarańczowo-kremowy), latte (biało-jasnopiaskowy), hawaii (brązowo-pomarańczowy)	m ²	49,20	60,52
		Południe		nerino (biało-szaro-czarny), barwy jesieni (żółto-czerwono-brązowy), latte (biało-jasnopiaskowy), cortado (brązowo-biały)			
		Zachód		nerino (biało-szaro-czarny), barwy jesieni (żółto-czerwono-brązowy)			
		Północ		nerino (biało-szaro-czarny), barwy jesieni (żółto-czerwono-brązowy)			

| komplet wymiarów na palecie | podział regionalny na stronie 4 - 5 |

NA STRONIE WWW



KOLORYSTYKA | GŁADKA | MELANŻ



nerino



latte



galia

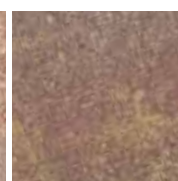

barwy jesieni

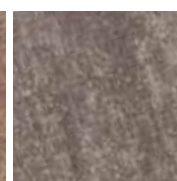

cortado



hawaii

KOSTKI SZLACHETNE

PŁUKANA | GR. [CM]: 4



ZASTOSOWANIE



Grubość 4 cm

do wykorzystania na tarasy, ścieżki, alejki oraz w ruchu pieszym



Grubość 4 cm

do wykorzystania w lekkim ruchu samochodowym

POLBRUK NAPOLI | PŁUKANA | GR. [CM]: 4

GR. [CM]	WYMIARY [CM]	FAKTURA	KOLOR	J.M.	CENA NETTO [PLN]	CENA BRUTTO [PLN]
4	7×14 14×14 21×14	płukana	szary, grafitowy	m ²	57,60	70,85

| komplet wymiarów na palecie |

NA STRONIE WWW



KOLORYSTYKA | PŁUKANA

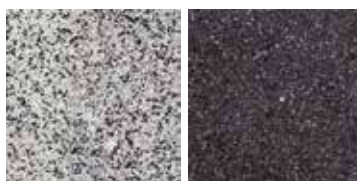

szary

grafitowy

KOSTKI SZLACHETNE

GŁADKA | MELANŻ | GR. [CM]: 6



ZASTOSOWANIE



Grubość 6 cm

do wykorzystania w ruchu pieszym



Grubość 6 cm

do wykorzystania w lekkim ruchu samochodowym

POLBRUK NAPOLI | GŁADKA | MELANŻ | GR. [CM]: 6

GR. [CM]	WYMIARY [CM]	DOSTĘPNOŚĆ W REGIONIE	FAKTURA	KOLOR	J.M.	CENA NETTO [PLN]	CENA BRUTTO [PLN]
6	7×14 14×14 21×14	Zachód	gładka	nerino (biało-szaro-czarny), onyx (biało-szaro-pomarańczowy), galia (brązowo-pomarańczowo-kremowy), barwy jesieni (żółto-czerwono-brązowy), masala (brązowo-beżowy)	m ²	66,00	81,18
		Północ		nerino (biało-szaro-czarny), barwy jesieni (żółto-czerwono-brązowy), onyx (biało-szaro-pomarańczowy), galia (brązowo-pomarańczowo-kremowy)			

| komplet wymiarów na palecie | podział regionalny na stronie 4 - 5 |
| kolorystyka Polbruk Napoli dostępna w Regionach Centrum i Południe na stronie 38 |

NA STRONIE WWW



KOLORYSTYKA | GŁADKA | MELANŻ



nerino

onyx

galia

barwy jesieni

masala

KOSTKI SZLACHETNE

GŁADKA | MELANŻ | GR. [CM]: 6



ZASTOSOWANIE



Grubość 6 cm

do wykorzystania w ruchu pieszym



Grubość 6 cm

do wykorzystania w lekkim ruchu samochodowym

POLBRUK NAPOLI | GŁADKA | MELANŻ | GR. [CM]: 6

GR. [CM]	WYMIARY [CM]	DOSTĘPNOŚĆ W REGIONIE	FAKTURA	KOLOR	J.M.	CENA NETTO [PLN]	CENA BRUTTO [PLN]
6	7×14 14×14 21×14	Centrum	gładka	nerino (biało-szaro-czarny), onyx (biało-szaro-pomarańczowy), galia (brązowo-pomarańczowo-kremowy), barwy jesieni (żółto-czerwono-brązowy), latte (biało-jasnopiaskowy), hawaii (brązowo-pomarańczowy), cortado (brązowo-biały)	m ²	66,00	81,18
		Południe		nerino (biało-szaro-czarny), onyx (biało-szaro-pomarańczowy), galia (brązowo-pomarańczowo-kremowy), barwy jesieni (żółto-czerwono-brązowy), latte (biało-jasnopiaskowy), cortado (brązowo-biały)			

| komplet wymiarów na palecie | podział regionalny na stronie 4 - 5 |
| kolorystyka Polbruk Napoli dostępna w Regionach Zachód i Północ na stronie 37 |

KOLORYSTYKA | GŁADKA | MELANŻ



nerino



onyx



latte



galia

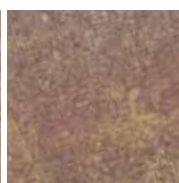

barwy jesieni

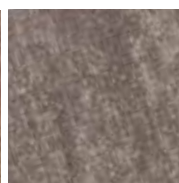

cortado

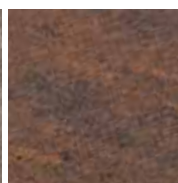

hawaii

KOSTKI SZLACHETNE

GŁADKA | MELANŻ | GR. [CM]: 8



ZASTOSOWANIE



Grubość 8 cm

do wykorzystania w ruchu kołowym powyżej 3,5 t

POLBRUK NAPOLI | GŁADKA | MELANŻ | GR. [CM]: 8

GR. [CM]	WYMIARY [CM]	FAKTURA	KOLOR	J.M.	CENA NETTO [PLN]	CENA BRUTTO [PLN]
8	7×14 14×14 21×14	gładka	nerino (biało-szaro-czarny),	m ²	78,00	95,94

| komplet wymiarów na palecie | ☒ produkt dostępny na zamówienie |

NA STRONIE WWW



KOLORYSTYKA | GŁADKA | MELANŻ



nerino



ZASTOSOWANIE

**Grubość 6 cm**

do wykorzystania w lekkim ruchu samochodowym

**Grubość 8 cm**

do wykorzystania w ruchu kołowym powyżej 3,5 t

POLBRUK NAPOLI | PŁUKANA | GR. [CM]: 6/8

GR. [CM]	WYMIARY [CM]	FAKTURA	KOLOR	J.M.	CENA NETTO [PLN]	CENA BRUTTO [PLN]
6	7×14 14×14	płukana	szary, grafitowy	m ²	79,20	97,42
8	21×14					

| komplet wymiarów na palecie | produkt dostępny na zamówienie |

NA STRONIE WWW



KOLORYSTYKA | PŁUKANA

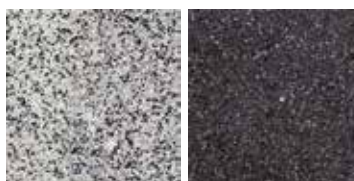

szary

grafitowy

KOSTKI SZLACHETNE

GŁADKA | MELANŻ | GR. [CM]: 6



ZASTOSOWANIE



Grubość 6 cm

do wykorzystania w ruchu pieszym



Grubość 6 cm

do wykorzystania w lekkim ruchu samochodowym

POLBRUK NOSTALITE | GŁADKA | MELANŻ | GR. [CM]: 6

GR. [CM]	WYMIARY [CM]	FAKTURA	KOLOR	J.M.	CENA NETTO [PLN]	CENA BRUTTO [PLN]
6	9×12 12×12 18×12	gładka	barwy jesieni (żółto-czerwono-brązowy)	m ²	66,00	81,18

| komplet wymiarów na palecie |

NA STRONIE WWW



KOLORYSTYKA | GŁADKA | MELANŻ

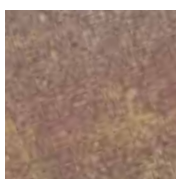

barwy jesieni

KOSTKI SZLACHETNE

GŁADKA | MELANŻ | GR. [CM]: 6



ZASTOSOWANIE



Grubość 6 cm

do wykorzystania w lekkim ruchu samochodowym

POLBRUK NOSTALITE PRIMA | GŁADKA | MELANŻ | GR. [CM]: 6

GR. [CM]	WYMIARY [CM]	FAKTURA	KOLOR	J.M.	CENA NETTO [PLN]	CENA BRUTTO [PLN]
6	9×12 12×12 18×12	gładka	galia (brązowo-pomarańczowo-kremowy)	m ²	66,00	81,18

| komplet wymiarów na palecie | † produkt dostępny na zamówienie |

NA STRONIE WWW



KOLORYSTYKA | GŁADKA | MELANŻ



galia

KOSTKI SZLACHETNE

GŁADKA | MELANŻ | GR. [CM]: 6



ZASTOSOWANIE



Grubość 6 cm

do wykorzystania w ruchu pieszym



użycie **Polbruk Oland II** do lekkiego ruchu drogowego – sprawdź Warunki Zabudowy, **s. 148**

POLBRUK OLAND | GŁADKA | MELANŻ | GR. [CM]: 6

GR. [CM]	WYMIARY [CM]	DOSTĘPNOŚĆ W REGIONIE	FAKTURA	KOLOR	J.M.	CENA NETTO [PLN]	CENA BRUTTO [PLN]
6	14×28 14×42 14×56	Centrum Północ Zachód	gładka	nerino (biało-szaro-czarny)	m ²	66,00	81,18

POLBRUK OLAND II | GŁADKA | MELANŻ | GR. [CM]: 6

GR. [CM]	WYMIARY [CM]	DOSTĘPNOŚĆ W REGIONIE	FAKTURA	KOLOR	J.M.	CENA NETTO [PLN]	CENA BRUTTO [PLN]
6	14×21 14×31 14×42	Południe	gładka	nerino (biało-szaro-czarny)	m ²	66,00	81,18

| komplet wymiarów na palecie | podział regionalny na stronie 4 - 5 |

NA STRONIE WWW



KOLORYSTYKA | GŁADKA | MELANŻ



nerino



ZASTOSOWANIE

**Grubość 6 cm**

do wykorzystania w ruchu pieszym

użyjcie **Polbruk Oland II** do lekkiego ruchu drogowego – sprawdź Warunki Zabudowy, s. 148

POLBRUK OLAND | GŁADKA | MONOKOLOR | GR. [CM]: 6

GR. [CM]	WYMIARY [CM]	DOSTĘPNOŚĆ W REGIONIE	FAKTURA	KOLOR	J.M.	CENA NETTO [PLN]	CENA BRUTTO [PLN]
6	14×28 14×42 14×56	Centrum Północ Zachód	gładka	biały, stalowy, bazaltowy	m ²	66,00	81,18

POLBRUK OLAND II | GŁADKA | MONOKOLOR | GR. [CM]: 6

GR. [CM]	WYMIARY [CM]	DOSTĘPNOŚĆ W REGIONIE	FAKTURA	KOLOR	J.M.	CENA NETTO [PLN]	CENA BRUTTO [PLN]
6	14×21 14×31 14×42	Południe	gładka	biały, stalowy, bazaltowy	m ²	66,00	81,18

| komplet wymiarów na palecie | podział regionalny na stronie 4 - 5 |

NA STRONIE WWW



KOLORYSTYKA | GŁADKA | MONOKOLOR



biały

stalowy

bazaltowy



ZASTOSOWANIE

**Grubość 6 cm**

do wykorzystania w ruchu pieszym

użyjcie **Polbruk Oland II** do lekkiego ruchu drogowego – sprawdź Warunki Zabudowy, **s. 148**

POLBRUK OLAND II | PŁUKANA | GR. [CM]: 6

GR. [CM]	WYMIARY [CM]	DOSTĘPNOŚĆ W REGIONIE	FAKTURA	KOLOR	J.M.	CENA NETTO [PLN]	CENA BRUTTO [PLN]
6	14×21 14×31 14×42	Południe	płukana	inez (biało-jasnoszary), ardo (ciemnoszary)	m ²	79,20	97,42

| komplet wymiarów na palecie | podział regionalny na stronie 4 - 5 |

NA STRONIE WWW



KOLORYSTYKA | PŁUKANA



inez

ardo

KOSTKI SZLACHETNE

GŁADKA | MELANŻ | GR. [CM]: 8



ZASTOSOWANIE



Grubość 8 cm

do wykorzystania w ruchu kołowym powyżej 3,5 t

POLBRUK PETRA | GŁADKA | MELANŻ | GR. [CM]: 8

GR. [CM]	WYMIARY [CM]	FAKTURA	KOLOR	J.M.	CENA NETTO [PLN]	CENA BRUTTO [PLN]
8	36,4×26,8	gładka	sahara (brązowo-piaskowy), onyx (biało-szaro-pomarańczowy), alpen (szaro-czarny) †	m ²	73,20	90,04

| pojedynczy wymiar na palecie | † kolor dostępny na zamówienie |

NA STRONIE WWW



KOLORYSTYKA | GŁADKA | MELANŻ



sahara



onyx

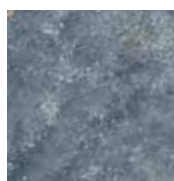

alpen



ZASTOSOWANIE

**Grubość 6 cm**

do wykorzystania w ruchu pieszym

**Grubość 6 cm**

do wykorzystania w lekkim ruchu samochodowym

POLBRUK PROSTOKĄT PŁUKANY | PŁUKANA | GR. [CM]: 6

GR. [CM]	WYMIARY [CM]	FAKTURA	KOLOR	J.M.	CENA NETTO [PLN]	CENA BRUTTO [PLN]
6	20×10	płukana	szary, grafitowy	m ²	79,20	97,42

| komplet wymiarów na palecie z połówkami |

NA STRONIE WWW



KOLORYSTYKA | PŁUKANA

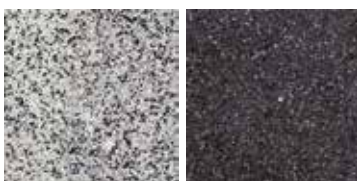

szary

grafitowy

KOSTKI SZLACHETNE

GŁADKA | MELANŻ | GR. [CM]: 6



ZASTOSOWANIE



Grubość 6 cm

do wykorzystania w lekkim ruchu samochodowym

POLBRUK TRENTO | GŁADKA | MELANŻ | GR. [CM]: 6

GR. [CM]	WYMIARY [CM]	FAKTURA	KOLOR	J.M.	CENA NETTO [PLN]	CENA BRUTTO [PLN]
6	13,9×10,4 13,9×12,2 13,9×13,9 13,9×15,7 13,9×17,4 13,9×19,2 13,9×20,9	gładka	nerino (biało-szaro-czarny), latte (biało-jasnopiaskowy) †, boho (biało-grafitowo-ochrowy)*, hawaii (brązowo-pomarańczowy),	m ²	66,00	81,18

| komplet wymiarów na palecie | † kolor dostępny na zamówienie | * kolor dostępny na zamówienie w Regionie Południowym |
| podział regionalny na stronie 4 - 5 |

NA STRONIE WWW



KOLORYSTYKA | GŁADKA | MELANŻ



nerino

latte

boho

hawaii

KOSTKI SZLACHETNE

PŁUKANA | GR. [CM]: 6



ZASTOSOWANIE



Grubość 6 cm

do wykorzystania w lekkim ruchu samochodowym

POLBRUK TRENTO | PŁUKANA | GR. [CM]: 6

GR. [CM]	WYMIARY [CM]	FAKTURA	KOLOR	J.M.	CENA NETTO [PLN]	CENA BRUTTO [PLN]
6	13,9×10,4 13,9×12,2 13,9×13,9 13,9×15,7 13,9×17,4 13,9×19,2 13,9×20,9	płukana	szary, grafitowy, żółty, brązowy	m ²	79,20	97,42

| komplet wymiarów na palecie |

NA STRONIE WWW



KOLORYSTYKA | PŁUKANA



szary



grafitowy



żółty



brązowy

KOSTKI SZLACHETNE

GŁADKA | MELANŻ | GR. [CM]: 8



ZASTOSOWANIE



Grubość 8 cm

do wykorzystania w ruchu kołowym powyżej 3,5 t

POLBRUK TRENTO | GŁADKA | MELANŻ | GR. [CM]: 8

GR. [CM]	WYMIARY [CM]	FAKTURA	KOLOR	J.M.	CENA NETTO [PLN]	CENA BRUTTO [PLN]
8 t	13,9×10,4 13,9×12,2 13,9×13,9 13,9×15,7 13,9×17,4 13,9×19,2 13,9×20,9	gładka	nerino (biało-szaro-czarny), latte (biało-jasnopsiaskowy) †, hawaii (brązowo-pomarańczowy)	m ²	78,00	95,94

| komplet wymiarów na palecie | † produkt/kolor dostępny na zamówienie |

NA STRONIE WWW



KOLORYSTYKA | GŁADKA | MELANŻ



nerino



latte

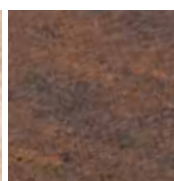

hawaii

KOSTKI SZLACHETNE

PŁUKANA | GR. [CM]: 8



ZASTOSOWANIE



Grubość 8 cm

do wykorzystania w ruchu kołowym powyżej 3,5 t

POLBRUK TRENTO | PŁUKANA | GR. [CM]: 8

GR. [CM]	WYMIARY [CM]	FAKTURA	KOLOR	J.M.	CENA NETTO [PLN]	CENA BRUTTO [PLN]
8 t	13,9×10,4 13,9×12,2 13,9×13,9 13,9×15,7 13,9×17,4 13,9×19,2 13,9×20,9	płukana	szary, grafitowy, żółty, brązowy	m ²	86,40	106,27

| komplet wymiarów na palecie | t produkt dostępny na zamówienie |

NA STRONIE WWW



KOLORYSTYKA | PŁUKANA



szary



grafitowy



żółty



brązowy

KOSTKI SZLACHETNE

GŁADKA | MELANŻ | GR. [CM]: 8

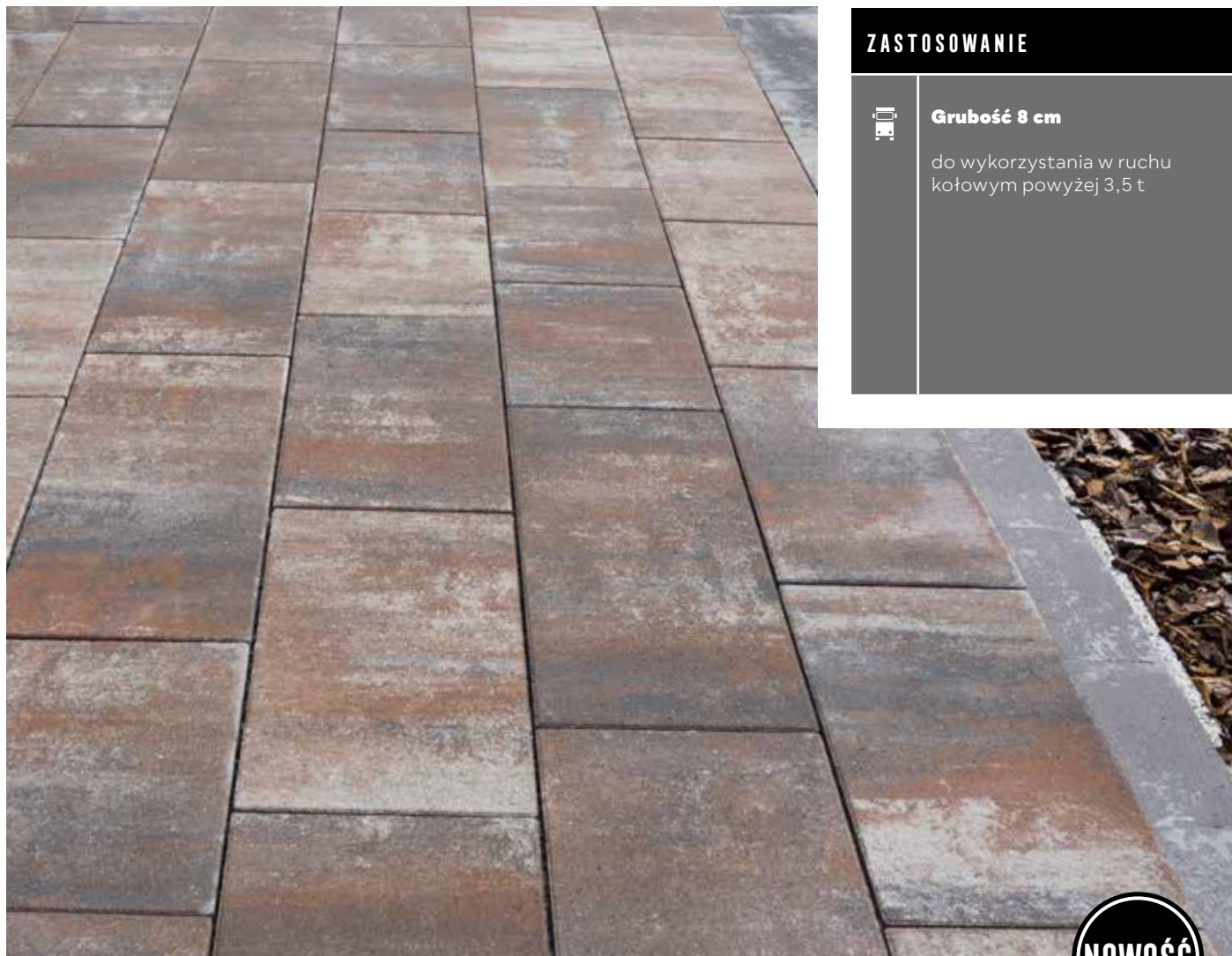

ZASTOSOWANIE



Grubość 8 cm

do wykorzystania w ruchu kołowym powyżej 3,5 t



POLBRUK TRIADA | GŁADKA | MELANŻ | GR. [CM]: 8

GR. [CM]	WYMIARY [CM]	FAKTURA	KOLOR	J.M.	CENA NETTO [PLN]	CENA BRUTTO [PLN]
8	20×30 20×40 20×50	gładka	nerino (biało-szaro-czarny), onyx (biało-szaro-pomarańczowy)	m ²	78,00	95,94

| komplet wymiarów na palecie | † produkt dostępny na zamówienie |

NA STRONIE WWW



KOLORYSTYKA | GŁADKA | MELANŻ



nerino

onyx

KOSTKI SZLACHETNE

GŁADKA | MONOKOLOR | GR. [CM]: 8



ZASTOSOWANIE



Grubość 8 cm

do wykorzystania w ruchu kołowym powyżej 3,5 t



POLBRUK TRIADA | GŁADKA | MONOKOLOR | GR. [CM]: 8

GR. [CM]	WYMIARY [CM]	FAKTURA	KOLOR	J.M.	CENA NETTO [PLN]	CENA BRUTTO [PLN]
8 t	20×30 20×40 20×50	gładka	stalowy	m ²	78,00	95,94

| komplet wymiarów na palecie | t produkt dostępny na zamówienie |

NA STRONIE WWW



KOLORYSTYKA | GŁADKA | MONOKOLOR



stalowy

KOSTKI SZLACHETNE

GŁADKA | MELANŻ | GR. [CM]: 12



ZASTOSOWANIE



Grubość 12 cm

do wykorzystania w ruchu kołowym powyżej 3,5 t



POLBRUK TRYTON | GŁADKA | MELANŻ | GR. [CM]: 12

GR. [CM]	WYMIARY [CM]	FAKTURA	KOLOR	J.M.	CENA NETTO [PLN]	CENA BRUTTO [PLN]
12	40×80	gładka	nerino (biało-szaro-czarny)	szt.	53,40	65,68

| pojedynczy wymiar na palecie | Ł produkt dostępny na zamówienie |

NA STRONIE WWW



KOLORYSTYKA | GŁADKA | MELANŻ



nerino

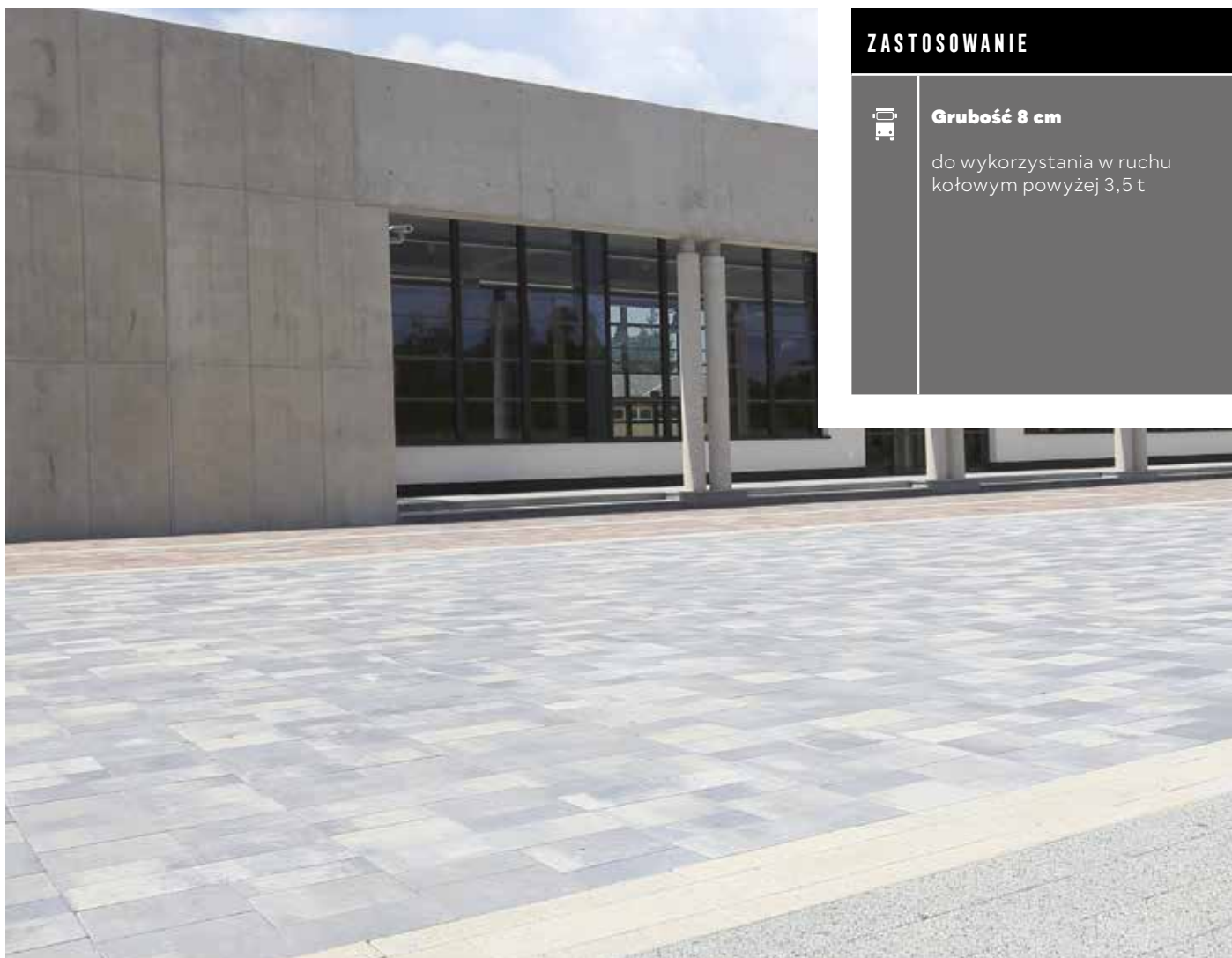

ZASTOSOWANIE

**Grubość 8 cm**

do wykorzystania w ruchu kołowym powyżej 3,5 t

POLBRUK URBANIKA | GŁADKA | MELANŻ | GR. [CM]: 8

GR. [CM]	WYMIARY [CM]	FAKTURA	KOLOR	J.M.	CENA NETTO [PLN]	CENA BRUTTO [PLN]
8	15×30 20×30 25×30 60×20	gładka	nerino (biało-szaro-czarny), onyx (biało-szaro-pomarańczowy)	m ²	78,00	95,94

| pojedynczy wymiar na palecie | ☞ produkt dostępny na zamówienie |

NA STRONIE WWW



KOLORYSTYKA | GŁADKA | MELANŻ



nerino

onyx



ZASTOSOWANIE



Grubość 8 cm

do wykorzystania w ruchu kołowym powyżej 3,5 t

POLBRUK URBANIKA | PŁUKANA | GR. [CM]: 8

GR. [CM]	WYMIARY [CM]	FAKTURA	KOLOR	J.M.	CENA NETTO [PLN]	CENA BRUTTO [PLN]
8	15×30 20×30 25×30 60×20	płukana	szary, grafitowy	m ²	86,40	101,84
	60×20		inez (jasnoszary), ardo (ciemnoszary)			

| pojedynczy wymiar na palecie | ☒ produkt dostępny na zamówienie |

NA STRONIE WWW



KOLORYSTYKA | PŁUKANA



szary



grafitowy



inez



ardo

KOSTKI SZLACHETNE

PŁUKANA | GR. [CM]: 4



ZASTOSOWANIE



Grubość 4 cm

do wykorzystania na tarasy, ścieżki oraz alejki lub w ruchu pieszym



Grubość 4 cm

do wykorzystania w lekkim ruchu samochodowym

POLBRUK WESTA | PŁUKANA | GR. [CM]: 4

GR. [CM]	WYMIARY [CM]	FAKTURA	KOLOR	J.M.	CENA NETTO [PLN]	CENA BRUTTO [PLN]
4	10×9,5/9,5×10	płukana	szary, grafitowy	m ²	45,60	56,0

| komplet wymiarów na palecie |

PRODUKT NA STRONIE WW



KOLORYSTYKA | PŁUKANA



szary

grafitowy



KOSTKI DEKORACYJNE

Stonowana elegancja





ZASTOSOWANIE

**Grubość 6 cm**

do wykorzystania w lekkim ruchu samochodowym

**Grubość 8 cm**

do wykorzystania w ruchu kołowym powyżej 3,5 t

POLBRUK CARMINO | GŁADKA | KOLORY KLASYCZNE | GR. [CM]: 6/8

GR. [CM]	WYMIARY [CM]	FAKTURA	KOLOR	J.M.	CENA NETTO [PLN]	CENA BRUTTO [PLN]
6	7,3/5,3×9,1 8,3/6,3×9,1 9,3/7,3×9,1	gładka	szary	m ²	51,60	63,47
			grafitowy, brązowy		55,20	67,90
			szary		60,00	73,80
8	10,3/8,3×9,1 11,3/9,3×9,1		grafitowy		63,60	78,23

| komplet wymiarów na palecie | † produkt dostępny na zamówienie |

NA STRONIE WWW



KOLORYSTYKA | GŁADKA | KOLORY KLASYCZNE



szary

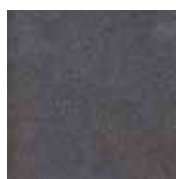

grafitowy



brązowy



ZASTOSOWANIE

**Grubość 6 cm**

do wykorzystania w ruchu pieszym

**Grubość 6 cm**

do wykorzystania w lekkim ruchu samochodowym

NOWOŚĆ

POLBRUK COMMIX | GŁADKA | KOLORY KLASYCZNE | GR. [CM]: 6

GR. [CM]	WYMIARY [CM]	FAKTURA	KOLOR	J.M.	CENA NETTO [PLN]	CENA BRUTTO [PLN]
6	10×10 10×20 20×20 20×30	gładka	szary	m ²	51,60	63,47
	grafitowy		55,20		67,90	

| komplet wymiarów na palecie |

NA STRONIE WWW



KOLORYSTYKA | GŁADKA | KOLORY KLASYCZNE



szary

grafitowy



ZASTOSOWANIE

**Grubość 6 cm**

do wykorzystania w lekkim ruchu samochodowym

**Grubość 8 cm**

do wykorzystania w ruchu kołowym powyżej 3,5 t

POLBRUK COMPLEX | GŁADKA | KOLORY KLASYCZNE | GR. [CM]: 6

GR. [CM]	WYMIARY [CM]	FAKTURA	KOLOR	J.M.	CENA NETTO [PLN]	CENA BRUTTO [PLN]
6	20×20	gładka	szary	m ²	51,60	63,47
			grafitowy		55,20	67,90
8	20×20	gładka	szary	m ²	60,00	73,80
			grafitowy		63,60	78,23

| pojedynczy wymiar na palecie | ☒ produkt dostępny na zamówienie |

NA STRONIE WWW



KOLORYSTYKA | GŁADKA | KOLORY KLASYCZNE



szary

grafitowy



ZASTOSOWANIE

**Grubość 6 cm**

do wykorzystania w ruchu pieszym

**Grubość 6 cm**

do wykorzystania w lekkim ruchu samochodowym

POLBRUK GRANITO | GŁADKA | KOLORY KLASYCZNE | GR. [CM]: 6

GR. [CM]	WYMIARY [CM]	FAKTURA	KOLOR	J.M.	CENA NETTO [PLN]	CENA BRUTTO [PLN]
6	9/10×16	gładka	szary	m ²	51,60	63,47
	13/12×16		grafitowy, brązowy			
	16/17×16					
	21/20×16				55,20	67,90

| komplet wymiarów na palecie |

NA STRONIE WWW



KOLORYSTYKA | GŁADKA | KOLORY KLASYCZNE

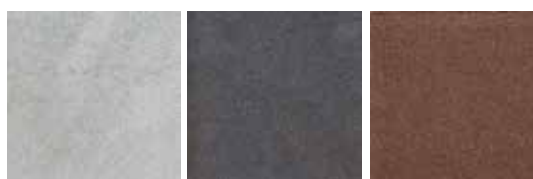

szary

grafitowy

brązowy

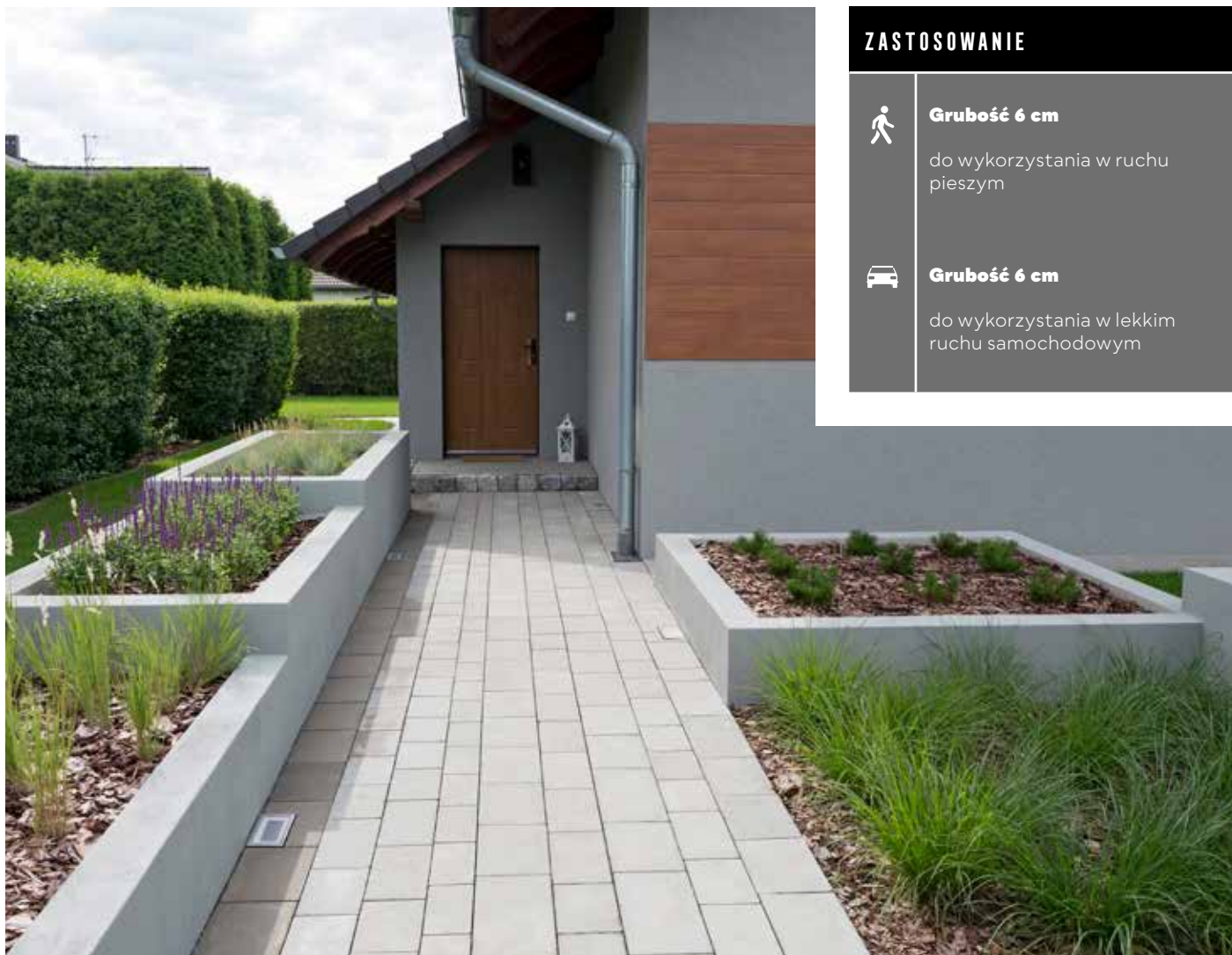

ZASTOSOWANIE

**Grubość 6 cm**

do wykorzystania w ruchu pieszym

**Grubość 6 cm**

do wykorzystania w lekkim ruchu samochodowym

POLBRUK IDEO | GŁADKA | KOLORY KLASYCZNE | GR. [CM]: 6

GR. [CM]	WYMIARY [CM]	FAKTURA	KOLOR	J.M.	CENA NETTO [PLN]	CENA BRUTTO [PLN]
6	24×12	gładka	szary	m ²	51,60	63,47
	24×16					
	30×16		grafitowy		55,20	67,90
	30×20					
40×20						

| komplet wymiarów na palecie |

NA STRONIE WWW



KOLORYSTYKA | GŁADKA | KOLORY KLASYCZNE



szary

grafitowy



ZASTOSOWANIE

**Grubość 8 cm**

do wykorzystania w ruchu kołowym powyżej 3,5 t

POLBRUK KWADRAT | GŁADKA | KOLORY KLASYCZNE | GR. [CM]: 8

GR. [CM]	WYMIARY [CM]	FAKTURA	KOLOR	J.M.	CENA NETTO [PLN]	CENA BRUTTO [PLN]
8*	25×25	gładka z fazą	szary	m ²	57,60	70,85
			grafitowy		62,40	76,75

| pojedynczy wymiar na palecie | *produkt dostępny wyłącznie w Regionie Centralnym | podział regionalny na stronie 4 - 5 |

NA STRONIE WWW



KOLORYSTYKA | GŁADKA | KOLORY KLASYCZNE



szary

grafitowy

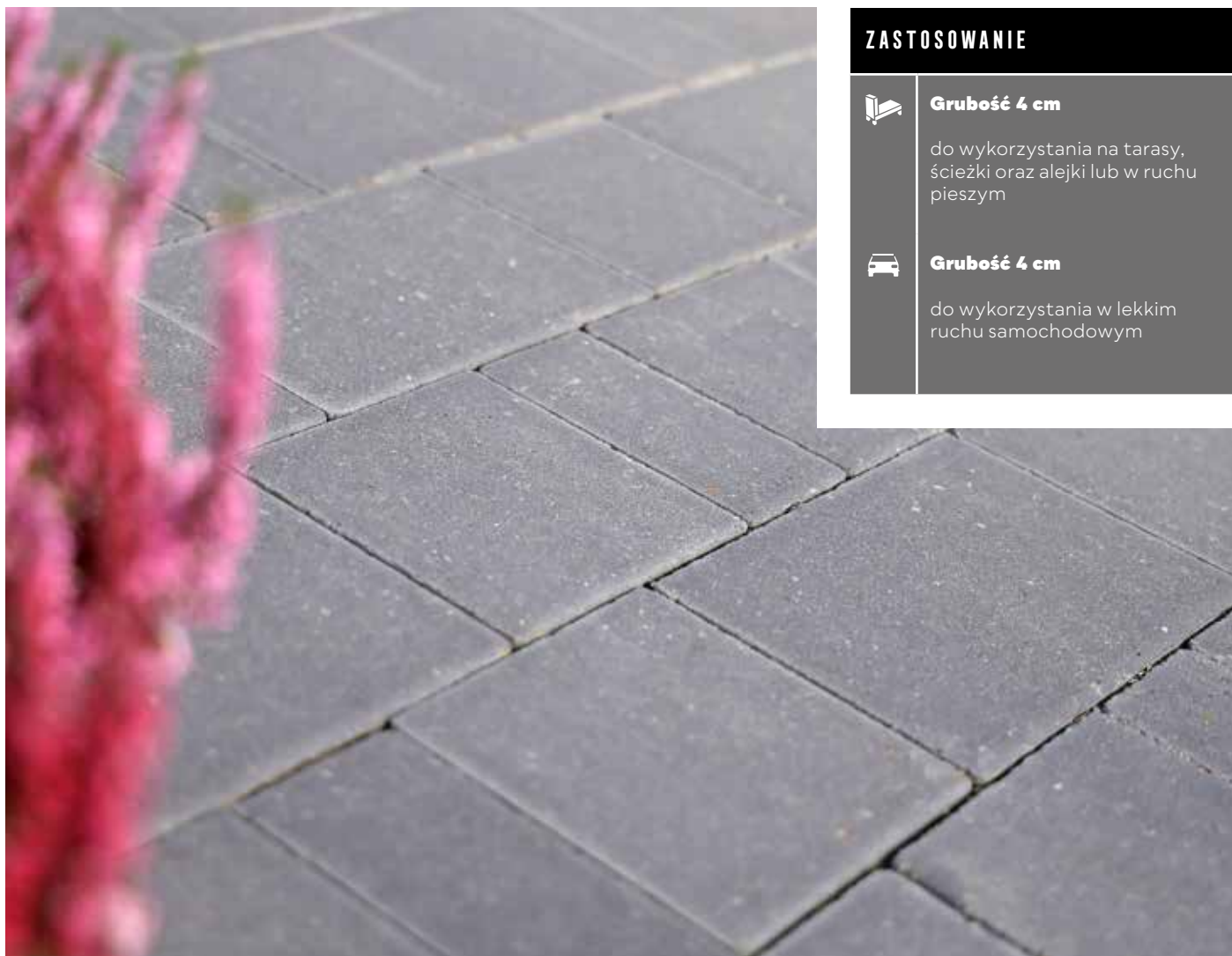

ZASTOSOWANIE

**Grubość 4 cm**

do wykorzystania na tarasy, ścieżki oraz alejki lub w ruchu pieszym

**Grubość 4 cm**

do wykorzystania w lekkim ruchu samochodowym

POLBRUK NAPOLI | GŁADKA | KOLORY KLASYCZNE | GR. [CM]: 4

GR. [CM]	WYMIARY [CM]	FAKTURA	KOLOR	J.M.	CENA NETTO [PLN]	CENA BRUTTO [PLN]
4*	7×14	gładka	szary	m ²	41,90	51,54
	14×14		grafitowy		43,60	53,63
	21×14					

| komplet wymiarów na palecie | *produkt niedostępny dostępny w Regionie Północnym | podział regionalny na stronie 4 - 5 |

NA STRONIE WWW



KOLORYSTYKA | GŁADKA | KOLORY KLASYCZNE



szary

grafitowy

KOSTKI DEKORACYJNE

GŁADKA | KOLORY KLASYCZNE | GR. [CM]: 6

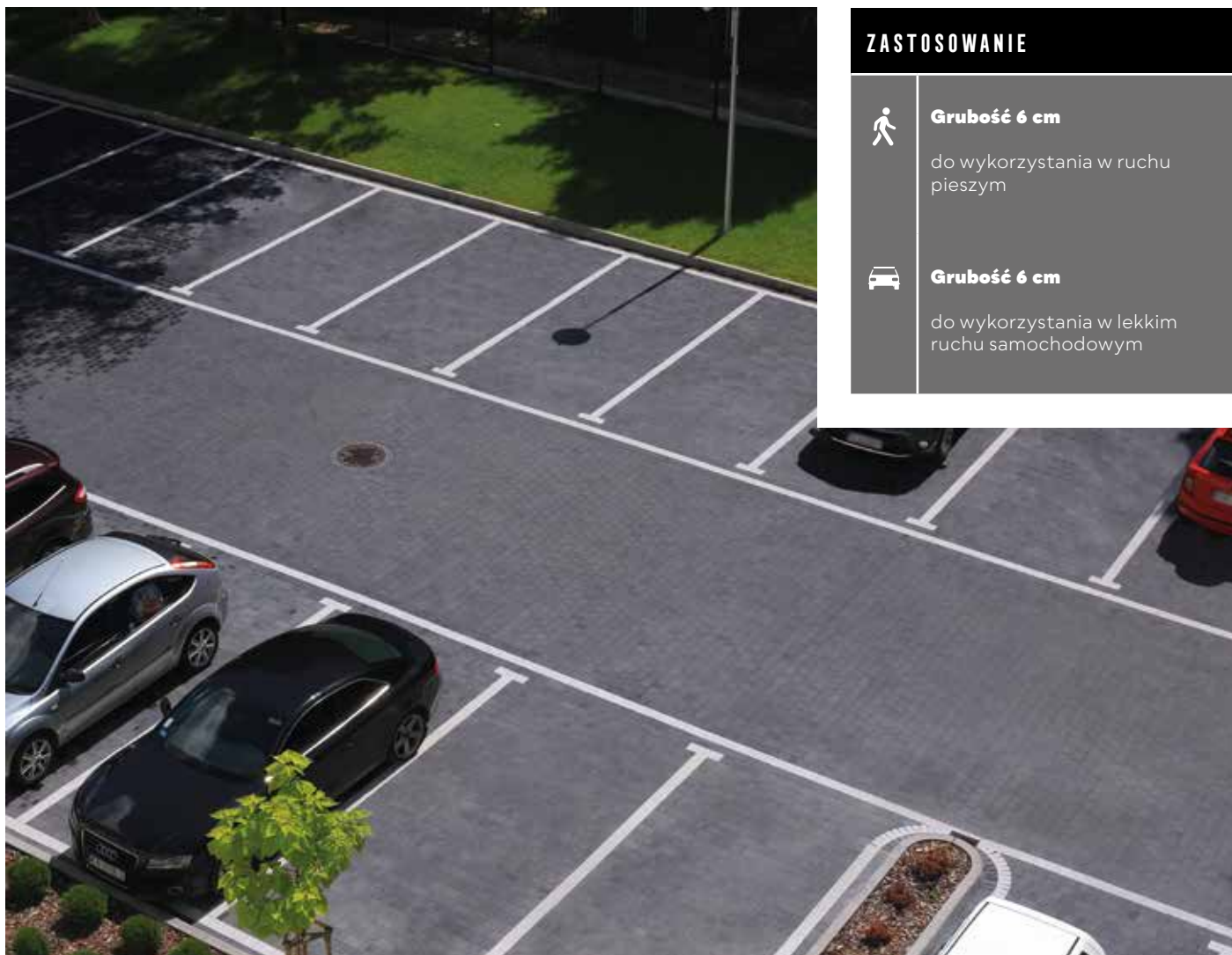

ZASTOSOWANIE



Grubość 6 cm

do wykorzystania w ruchu pieszym



Grubość 6 cm

do wykorzystania w lekkim ruchu samochodowym

POLBRUK NAPOLI | GŁADKA | KOLORY KLASYCZNE | GR. [CM]: 6

GR. [CM]	WYMIARY [CM]	FAKTURA	KOLOR	J.M.	CENA NETTO [PLN]	CENA BRUTTO [PLN]
6	7×14	gładka	szary	m ²	51,60	63,47
	14×14		grafitowy, brązowy		55,20	67,90
6	21×14					

| komplet wymiarów na palecie |

NA STRONIE WWW



KOLORYSTYKA | GŁADKA | KOLORY KLASYCZNE

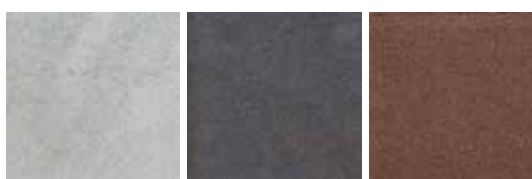

szary

grafitowy

brązowy



ZASTOSOWANIE



Grubość 8 cm

do wykorzystania w ruchu kołowym powyżej 3,5 t

POLBRUK NAPOLI | GŁADKA | KOLORY KLASYCZNE | GR. [CM]: 8

GR. [CM]	WYMIARY [CM]	FAKTURA	KOLOR	J.M.	CENA NETTO [PLN]	CENA BRUTTO [PLN]
8	7×14	gładka	szary	m ²	60,00	73,80
	14×14		grafitowy			
	21×14					

| komplet wymiarów na palecie | † produkt dostępny na zamówienie |

NA STRONIE WWW



KOLORYSTYKA | GŁADKA | KOLORY KLASYCZNE



szary

grafitowy



ZASTOSOWANIE

**Grubość 4 cm**

do wykorzystania na tarasy, ścieżki oraz alejki lub w ruchu pieszym

**Grubość 4 cm**

do wykorzystania w lekkim ruchu samochodowym

POLBRUK NOSTALITE | GŁADKA | KOLORY KLASYCZNE | GR. [CM]: 4

GR. [CM]	WYMIARY [CM]	FAKTURA	KOLOR	J.M.	CENA NETTO [PLN]	CENA BRUTTO [PLN]
4*	9×12	gładka	szary	m ²	41,90	51,54
	12×12		grafitowy, czerwony			
	18×12					

| komplet wymiarów na palecie | *produkt niedostępny dostępny w Regionie Północnym | podział regionalny na stronie 4 - 5 |

NA STRONIE WWW



KOLORYSTYKA | GŁADKA | KOLORY KLASYCZNE

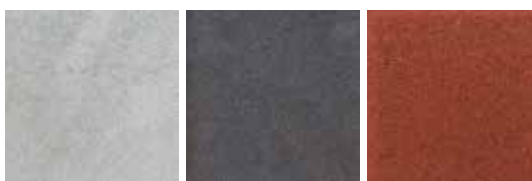

szary

grafitowy

czerwony



ZASTOSOWANIE



Grubość 6 cm

do wykorzystania w lekkim ruchu samochodowym

POLBRUK NOSTALITE | GŁADKA | KOLORY KLASYCZNE | GR. [CM]: 6

GR. [CM]	WYMIARY [CM]	FAKTURA	KOLOR	J.M.	CENA NETTO [PLN]	CENA BRUTTO [PLN]
6	9×12	gładka	szary	m ²	51,60	63,47
	12×12		grafitowy, żółty, czerwony, brązowy			
	18×12					

| komplet wymiarów na palecie |

NA STRONIE WWW



KOLORYSTYKA | GŁADKA | KOLORY KLASYCZNE



szary

grafitowy

żółty

czerwony

brązowy



ZASTOSOWANIE



Grubość 8 cm

do wykorzystania w ruchu kołowym powyżej 3,5 t

POLBRUK NOSTALITE | GŁADKA | KOLORY KLASYCZNE | GR. [CM]: 8

GR. [CM]	WYMIARY [CM]	FAKTURA	KOLOR	J.M.	CENA NETTO [PLN]	CENA BRUTTO [PLN]
8	9×12	gładka	szary	m ²	60,00	73,80
	12×12		grafitowy, czerwony		63,60	78,23
	18×12					

| komplet wymiarów na paletcie | † produkt dostępny na zamówienie |

NA STRONIE WWW



KOLORYSTYKA | GŁADKA | KOLORY KLASYCZNE

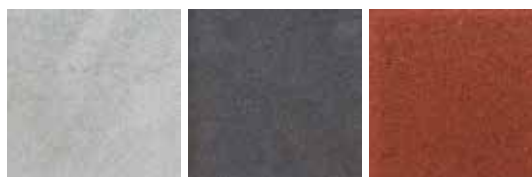

szary

grafitowy

czerwony



ZASTOSOWANIE

**Grubość 6 cm**

do wykorzystania w lekkim ruchu samochodowym

POLBRUK TRENTO | GŁADKA | KOLORY KLASYCZNE | GR. [CM]: 6

GR. [CM]	WYMIARY [CM]	FAKTURA	KOLOR	J.M.	CENA NETTO [PLN]	CENA BRUTTO [PLN]
6	13,9×10,4	gładka	szary	m ²	51,60	63,47
	13,9×12,2					
	13,9×13,9		grafitowy		55,20	67,90
	13,9×15,7					
	13,9×17,4					
	13,9×19,2					
13,9×20,9						

| komplet wymiarów na paletie |

PRODUKT NA STRONIE WWW



KOLORYSTYKA | GŁADKA | KOLORY KLASYCZNE



szary

grafitowy



ZASTOSOWANIE



Grubość 8 cm

do wykorzystania w ruchu kołowym powyżej 3,5 t

POLBRUK TRENTO | GŁADKA | KOLORY KLASYCZNE | GR. [CM]: 8

GR. [CM]	WYMIARY [CM]	FAKTURA	KOLOR	J.M.	CENA NETTO [PLN]	CENA BRUTTO [PLN]
8	13,9×10,4	gładka	szary	m ²	60,00	73,80
	13,9×12,2					
	13,9×13,9		grafitowy		63,60	78,23
	13,9×15,7					
	13,9×17,4					
	13,9×19,2					
13,9×20,9						

| komplet wymiarów na palecie | ☒ produkt dostępny na zamówienie |

PRODUKT NA STRONIE WWW



KOLORYSTYKA | GŁADKA | KOLORY KLASYCZNE



szary

grafitowy



ZASTOSOWANIE



Grubość 8 cm

do wykorzystania w ruchu kołowym powyżej 3,5 t

NOWOŚĆ

POLBRUK TRIADA | GŁADKA | KOLORY KLASYCZNE | GR. [CM]: 8

GR. [CM]	WYMIARY [CM]	FAKTURA	KOLOR	J.M.	CENA NETTO [PLN]	CENA BRUTTO [PLN]
8	20x30	gładka	szary	m ²	60,00	73,80
	20x40		grafitowy		63,60	78,23
	20x50					

| komplet wymiarów na paletcie | † produkt dostępny na zamówienie |

NA STRONIE WWW



KOLORYSTYKA | GŁADKA | KOLORY KLASYCZNE



szary

grafitowy



ZASTOSOWANIE

**Grubość 8 cm**

do wykorzystania w ruchu kołowym powyżej 3,5 t

POLBRUK URBANIKA | GŁADKA | KOLORY KLASYCZNE | GR. [CM]: 8

GR. [CM]	WYMIARY [CM]	FAKTURA	KOLOR	J.M.	CENA NETTO [PLN]	CENA BRUTTO [PLN]
8 t	15×30	gładka	szary	m ²	60,00	73,80
	20×30		grafitowy			
	25×30				63,60	78,23
	60×20					

| pojedynczy wymiar na palecie | t produkt dostępny na zamówienie |

NA STRONIE WWW



KOLORYSTYKA | GŁADKA | KOLORY KLASYCZNE



szary

grafitowy



KOSTKI PRZEMYSŁOWE

w samym sercu miasta





ZASTOSOWANIE

**Grubość 14/16 cm**

do wykorzystania w ruchu pieszym oraz w ruchu pojazdów do 3,5 t

**Grubość 14/16 cm**

do wykorzystania w ruchu maszyn ciężkich

POLBRUK CIĘŻKI | GŁADKA | SZARY | GR. [CM]: 14/16

GR. [CM]	WYMIARY [CM]	FAKTURA	KOLOR	J.M.	CENA NETTO [PLN]	CENA BRUTTO [PLN]
14 Ł	16×16	gładka z fazą	szary	szt.	2,60	3,20
16 Ł					2,90	3,57

| pojedynczy wymiar na palecie | Ł produkt dostępny na zamówienie |

NA STRONIE WWW



KOLORYSTYKA | GŁADKA | SZARY



szary



ZASTOSOWANIE

**Grubość 4 cm**

do wykorzystania w ruchu pieszym

POLBRUK PROSTOKĄT | GŁADKA | KOLORY KLASYCZNE | GR. [CM]: 4

GR. [CM]	WYMIARY [CM]	FAKTURA	KOLOR	J.M.	CENA NETTO [PLN]	CENA BRUTTO [PLN]
4	10×10 20×10	gładka z fazą	szary	m ²	40,80	50,18
			grafitowy, czerwony		44,40	54,61

| komplet wymiarów na palecie |

NA STRONIE WWW



KOLORYSTYKA | GŁADKA | KOLORY KLASYCZNE

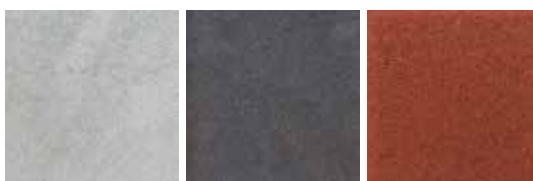

szary

grafitowy

czerwony



ZASTOSOWANIE

**Grubość 6 cm**

do wykorzystania w ruchu pieszym

**Grubość 6 cm**

do wykorzystania w lekkim ruchu samochodowym

POLBRUK PROSTOKĄT | GŁADKA | KOLORY KLASYCZNE | GR. [CM]: 6

GR. [CM]	WYMIARY [CM]	FAKTURA	KOLOR	J.M.	CENA NETTO [PLN]	CENA BRUTTO [PLN]
6	10×10 20×10	gładka z fazą	szary	m ²	50,40	61,99
		gładka bez fazy				
		gładka z fazą	grafitowy, czerwony		54,00	66,42
		gładka bez fazy				

| komplet wymiarów na palecie |

NA STRONIE WWW



KOLORYSTYKA | GŁADKA | KOLORY KLASYCZNE

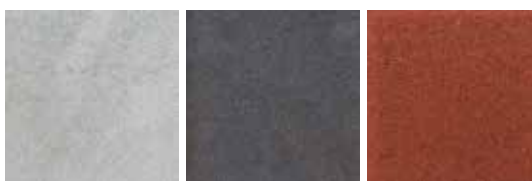

szary

grafitowy

czerwony



ZASTOSOWANIE

**Grubość 8 cm**

do wykorzystania w ruchu powyżej 3,5 t

POLBRUK PROSTOKĄT | GŁADKA | KOLORY KLASYCZNE | GR. [CM]: 8

GR. [CM]	WYMIARY [CM]	FAKTURA	KOLOR	J.M.	CENA NETTO [PLN]	CENA BRUTTO [PLN]
8	10×10 20×10	gładka z fazą	szary	m ²	57,60	70,85
		gładka bez fazy				
		gładka z fazą	grafitowy, czerwony		62,40	76,75
		gładka bez fazy				

| komplet wymiarów na palecie |

NA STRONIE WWW



KOLORYSTYKA | GŁADKA | KOLORY KLASYCZNE

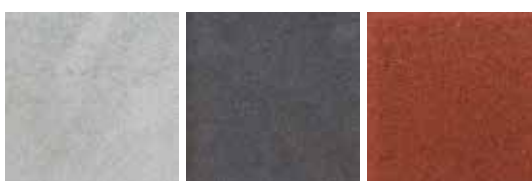

szary

grafitowy

czerwony



ZASTOSOWANIE

**Grubość 6 cm**

do wykorzystania w ruchu pieszym

**Grubość 6 cm**

do wykorzystania w lekkim ruchu samochodowym

POLBRUK TETKA | GŁADKA | KOLORY KLASYCZNE | GR. [CM]: 6

GR. [CM]	WYMIARY [CM]	FAKTURA	KOLOR	J.M.	CENA NETTO [PLN]	CENA BRUTTO [PLN]
6	pełna 20×16	gładka z fazą	szary	m ²	50,40	61,99
		gładka bez fazy				
		gładka z fazą	grafitowy, czerwony		54,00	66,42
		gładka bez fazy				

| pojedynczy wymiar lub komplet wymiarów na palecie |

NA STRONIE WWW



KOLORYSTYKA | GŁADKA | KOLORY KLASYCZNE

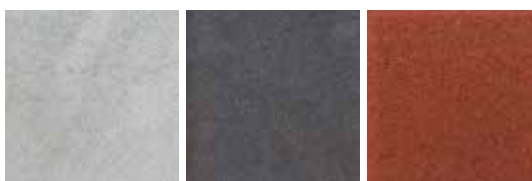

szary

grafitowy

czerwony



ZASTOSOWANIE

**Grubość 6 cm**

do wykorzystania w ruchu pieszym

**Grubość 6 cm**

do wykorzystania w lekkim ruchu samochodowym

POLBRUK TETKA | WYKOŃCZENIE | GŁADKA | KOLORY KLASYCZNE | GR. [CM]: 6

GR. [CM]	WYMIARY [CM]	FAKTURA	KOLOR	J.M.	CENA NETTO [PLN]	CENA BRUTTO [PLN]
6	połówka 10×16	gładka z fazą	szary	m ²	52,90	65,07
		gładka bez fazy				
		gładka z fazą	grafitowy, czerwony	m ²	56,50	69,50
		gładka bez fazy				

| pojedynczy wymiar lub komplet wymiarów na palecie |

NA STRONIE WWW



KOLORYSTYKA | GŁADKA | KOLORY KLASYCZNE



szary

grafitowy

czerwony



ZASTOSOWANIE

**Grubość 8 cm**

do wykorzystania w ruchu powyżej 3,5 t

POLBRUK TETKA | GŁADKA | KOLORY KLASYCZNE | GR. [CM]: 8

GR. [CM]	WYMIARY [CM]	FAKTURA	KOLOR	J.M.	CENA NETTO [PLN]	CENA BRUTTO [PLN]
8	pełna 20×16	gładka z fazą	szary	m ²	57,60	70,85
		gładka bez fazy				
		gładka z mini-fazą				
		gładka z fazą	grafitowy, czerwony		62,40	76,79
		gładka bez fazy				
		gładka z mini-fazą				

| pojedynczy wymiar lub komplet wymiarów na palecie |

NA STRONIE WWW



KOLORYSTYKA | GŁADKA | KOLORY KLASYCZNE

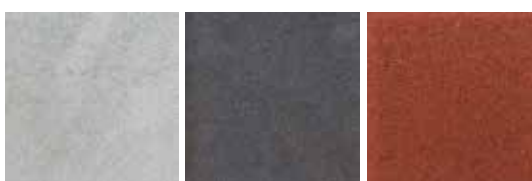

szary

grafitowy

czerwony



ZASTOSOWANIE

**Grubość 8 cm**

do wykorzystania w ruchu powyżej 3,5 t

POLBRUK TETKA | WYKOŃCZENIE | GŁADKA | KOLORY KLASYCZNE | GR. [CM]: 8

GR. [CM]	WYMIARY [CM]	FAKTURA	KOLOR	J.M.	CENA NETTO [PLN]	CENA BRUTTO [PLN]
8	połówka 10×16	gładka z fazą	szary	m ²	60,00	73,80
		gładka bez fazy				
		gładka z mini-fazą				
	brzegówka 20×14	gładka z fazą	grafitowy, czerwony		66,60	81,92
		gładka bez fazy				
		gładka z mini-fazą				

| pojedynczy wymiar lub komplet wymiarów na palecie |

NA STRONIE WWW



KOLORYSTYKA | GŁADKA | KOLORY KLASYCZNE

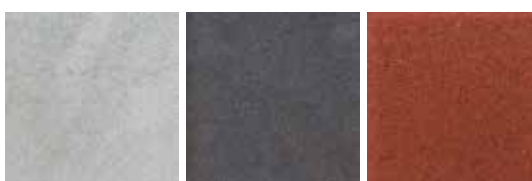

szary

grafitowy

czerwony



ZASTOSOWANIE

**Grubość 10 cm**

do wykorzystania w ruchu maszyn ciężkich

POLBRUK TETKA | GŁADKA | SZARY | GR. [CM]: 10

GR. [CM]	WYMIARY [CM]	FAKTURA	KOLOR	J.M.	CENA NETTO [PLN]	CENA BRUTTO [PLN]
10	pełna 20×16	gładka z fazą	szary	m ²	70,80	87,08
		gładka bez fazy				

| pojedynczy wymiar lub komplet wymiarów na palecie | † produkt dostępny na zamówienie |

NA STRONIE WWW



KOLORYSTYKA | GŁADKA | SZARY



szary



PŁYTY CHODNIKOWE
Niejski szyk robi wrażenie





ZASTOSOWANIE

**Grubość 5 cm**

do wykorzystania w ruchu pieszym

NOWOŚĆ

PŁYTA CHODNIKOWA | GŁADKA | MELANŻ | GR. [CM]: 5

GR. [CM]	WYMIARY [CM]	FAKTURA	KOLOR	J.M.	CENA NETTO [PLN]	CENA BRUTTO [PLN]
5	35×35	gładka z faza	nerino (biało-szaro-czarny)	szt.	7,20	8,86

| pojedynczy wymiar na palecie |

NA STRONIE WWW



KOLORYSTYKA | GŁADKA | MELANŻ



nerino



ZASTOSOWANIE



Grubość 5 cm

do wykorzystania w ruchu pieszym

PŁYTA CHODNIKOWA | GŁADKA | KOLORY KLASYCZNE | GR. [CM]: 5

GR. [CM]	WYMIARY [CM]	FAKTURA	KOLOR	J.M.	CENA NETTO [PLN]	CENA BRUTTO [PLN]
5	30×30*	gładka z fazą	szary	szt.	4,50	5,54
			grafitowy		5,70	7,01
	szary		5,40		6,64	
	grafitowy, czerwony		6,00		7,38	
	35×35					

| pojedynczy wymiar na palecie | *produkt dostępny w Regionie Północnym | podział regionalny na stronie 4 - 5 |

NA STRONIE WWW



KOLORYSTYKA | GŁADKA | KOLORY KLASYCZNE

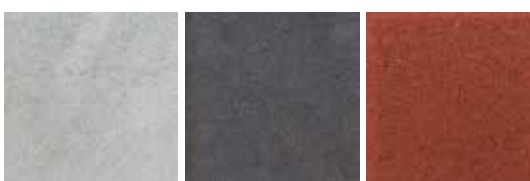

szary

grafitowy

czerwony



ZASTOSOWANIE

**Grubość 5 cm**

do wykorzystania w ruchu pieszym

PŁYTA CHODNIKOWA | PŁUKANA | GR. [CM]: 5

GR. [CM]	WYMIARY [CM]	FAKTURA	KOLOR	J.M.	CENA NETTO [PLN]	CENA BRUTTO [PLN]
5	30×30 †*	płukana	szary, grafitowy	szt.	7,00	8,61
	35×35				7,20	8,86

| pojedynczy wymiar na palecie | *produkt dostępny w Regionie Północnym | podział regionalny na stronie 4 - 5 |
 | † produkt dostępny na zamówienie |

NA STRONIE WWW



KOLORYSTYKA | PŁUKANA

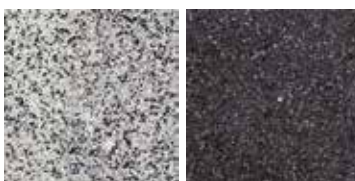

szary

grafitowy



ZASTOSOWANIE

**Grubość 5 cm**

do wykorzystania w ruchu pieszym

**Grubość 8 cm**

do wykorzystania w lekkim ruchu samochodowym

PŁYTA CHODNIKOWA | PŁUKANA | OTOCZAKI | GR. [CM]: 5/8

GR. [CM]	WYMIARY [CM]	FAKTURA	KOLOR	J.M.	CENA NETTO [PLN]	CENA BRUTTO [PLN]
5	30×30 †*	płukana	otoczaki	szt.	6,90	8,49
8					8,80	10,82

| pojedynczy wymiar na palecie | *produkt dostępny w Regionie Północnym | podział regionalny na stronie 4 - 5 |
 | † produkt dostępny na zamówienie |

NA STRONIE WWW



KOLORYSTYKA | PŁUKANA | OTOCZAKI



otoczaki



ZASTOSOWANIE



Grubość 7/8 cm

do wykorzystania w lekkim ruchu samochodowym

PŁYTA CHODNIKOWA | GŁADKA | KOLORY KLASYCZNE | GR. [CM]: 7/8

GR. [CM]	WYMIARY [CM]	FAKTURA	KOLOR	J.M.	CENA NETTO [PLN]	CENA BRUTTO [PLN]
7	50×50	gładka z fazą	szary	szt.	15,00	18,45
	50×25 (połówka)				11,20	13,77
8	30×30*	gładka z fazą	szary	szt.	4,20	5,17
			grafitowy		4,80	5,90
	30×30**	gładka bez fazy	szary	szt.	4,20	5,17
			grafitowy		4,80	5,90

| pojedynczy wymiar na palecie | † produkt dostępny na zamówienie | *produkt dostępny w Regionie Północnym | **produkt dostępny w Regionie Centralnym | podział regionalny na stronie 4 - 5 |

NA STRONIE WWW



KOLORYSTYKA | GŁADKA | KOLORY KLASYCZNE



szary

grafitowy



MATERIAŁY AZUROWE

Mala rzecz a cieszy



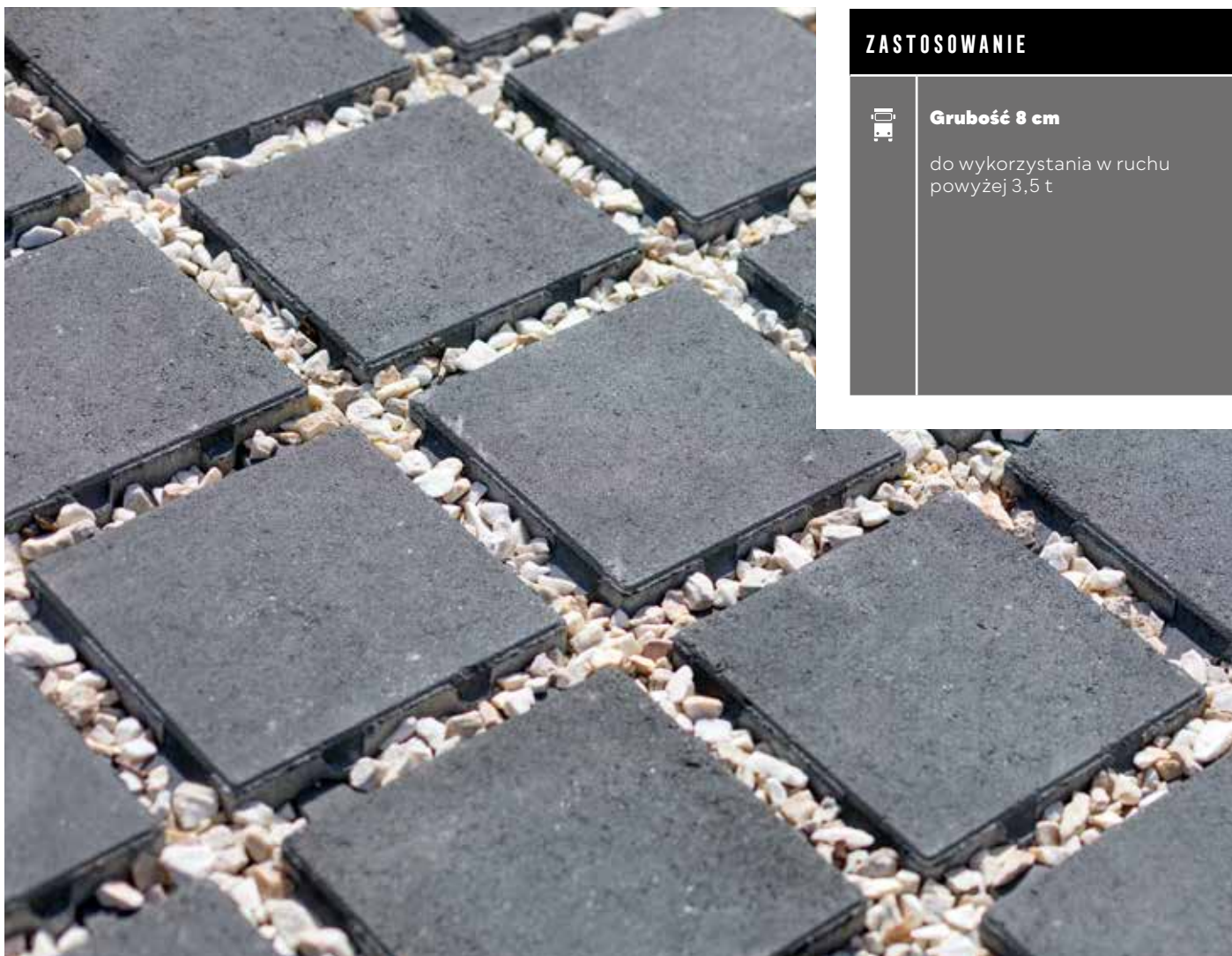

ZASTOSOWANIE

**Grubość 8 cm**

do wykorzystania w ruchu powyżej 3,5 t

POLBRUK EKOL | GŁADKA | KOLORY KLASYCZNE | GR. [CM]: 8

GR. [CM]	WYMIARY [CM]	FAKTURA	KOLOR	J.M.	CENA NETTO [PLN]	CENA BRUTTO [PLN]
8	20×20	gładka	szary	m ²	52,80	64,94
			grafitowy		55,20	67,90

| pojedynczy wymiar na palecie | † produkt dostępny na zamówienie |

NA STRONIE WWW



KOLORYSTYKA | GŁADKA | KOLORY KLASYCZNE



szary

grafitowy



ZASTOSOWANIE

**Grubość 7 cm**

do wykorzystania w ruchu pieszym

POLBRUK EXTRANO | GŁADKA | MELANŻ | GR. [CM]: 7

GR. [CM]	WYMIARY [CM]	FAKTURA	KOLOR	J.M.	CENA NETTO [PLN]	CENA BRUTTO [PLN]
7	50×50	gładka	nerino (biało-szaro-czarny) †	szt.	19,80	24,35

| pojedynczy wymiar na palecie | † kolor dostępny na zamówienie |

NA STRONIE WWW



KOLORYSTYKA | GŁADKA | MELANŻ



nerino



ZASTOSOWANIE

**Grubość 7 cm**

do wykorzystania w ruchu pieszym

POLBRUK EXTRANO | GŁADKA | KOLORY KLASYCZNE | GR. [CM]: 7

GR. [CM]	WYMIARY [CM]	FAKTURA	KOLOR	J.M.	CENA NETTO [PLN]	CENA BRUTTO [PLN]
7	50×50	gładka	szary	szt.	16,20	19,93
			grafitowy		18,60	22,88

| pojedynczy wymiar na palecie |

NA STRONIE WWW



KOLORYSTYKA | GŁADKA | KOLORY KLASYCZNE



szary

grafitowy



ZASTOSOWANIE

**Grubość 8 cm**

do wykorzystania w lekkim ruchu samochodowym

POLBRUK GREENGO | GŁADKA | KOLORY KLASYCZNE | GR. [CM]: 8

GR. [CM]	WYMIARY [CM]	FAKTURA	KOLOR	J.M.	CENA NETTO [PLN]	CENA BRUTTO [PLN]
8	40x40	gładka	szary	szt.	7,70	9,47
			grafitowy		9,60	11,81

| pojedynczy wymiar na palecie | † produkt dostępny na zamówienie |

NA STRONIE WWW



KOLORYSTYKA | GŁADKA | KOLORY KLASYCZNE



szary

grafitowy



ZASTOSOWANIE

**Grubość 8 cm**

do wykorzystania w lekkim ruchu samochodowym

PŁYTA MEBA | GŁADKA | KOLORY KLASYCZNE | GR. [CM]: 8

GR. [CM]	WYMIARY [CM]	FAKTURA	KOLOR	J.M.	CENA NETTO [PLN]	CENA BRUTTO [PLN]
8	40×60	gładka	szary	szt.	11,60	14,27
			grafitowy ł, czerwony ł	szt.	14,30	17,59

| pojedynczy wymiar na palecie | ł kolor dostępny na zamówienie |

NA STRONIE WWW



KOLORYSTYKA | GŁADKA | KOLORY KLASYCZNE

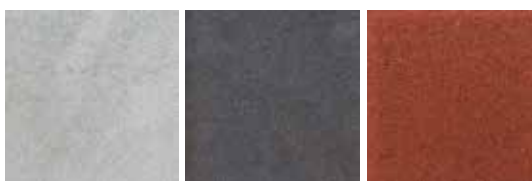

szary

grafitowy

czerwony



ZASTOSOWANIE

**Grubość 10/12 cm**

do wykorzystania w lekkim ruchu samochodowym

PŁYTA MEBA | GŁADKA | SZARY | GR. [CM]: 10/12

GR. [CM]	WYMIARY [CM]	FAKTURA	KOLOR	J.M.	CENA NETTO [PLN]	CENA BRUTTO [PLN]
10	40×60	gładka	szary	szt.	13,50	16,61
12					21,40	26,32

| pojedynczy wymiar na palecie |

NA STRONIE WWW



KOLORYSTYKA | GŁADKA | SZARY



szary



GALANTERIA

Tuż za rogiem



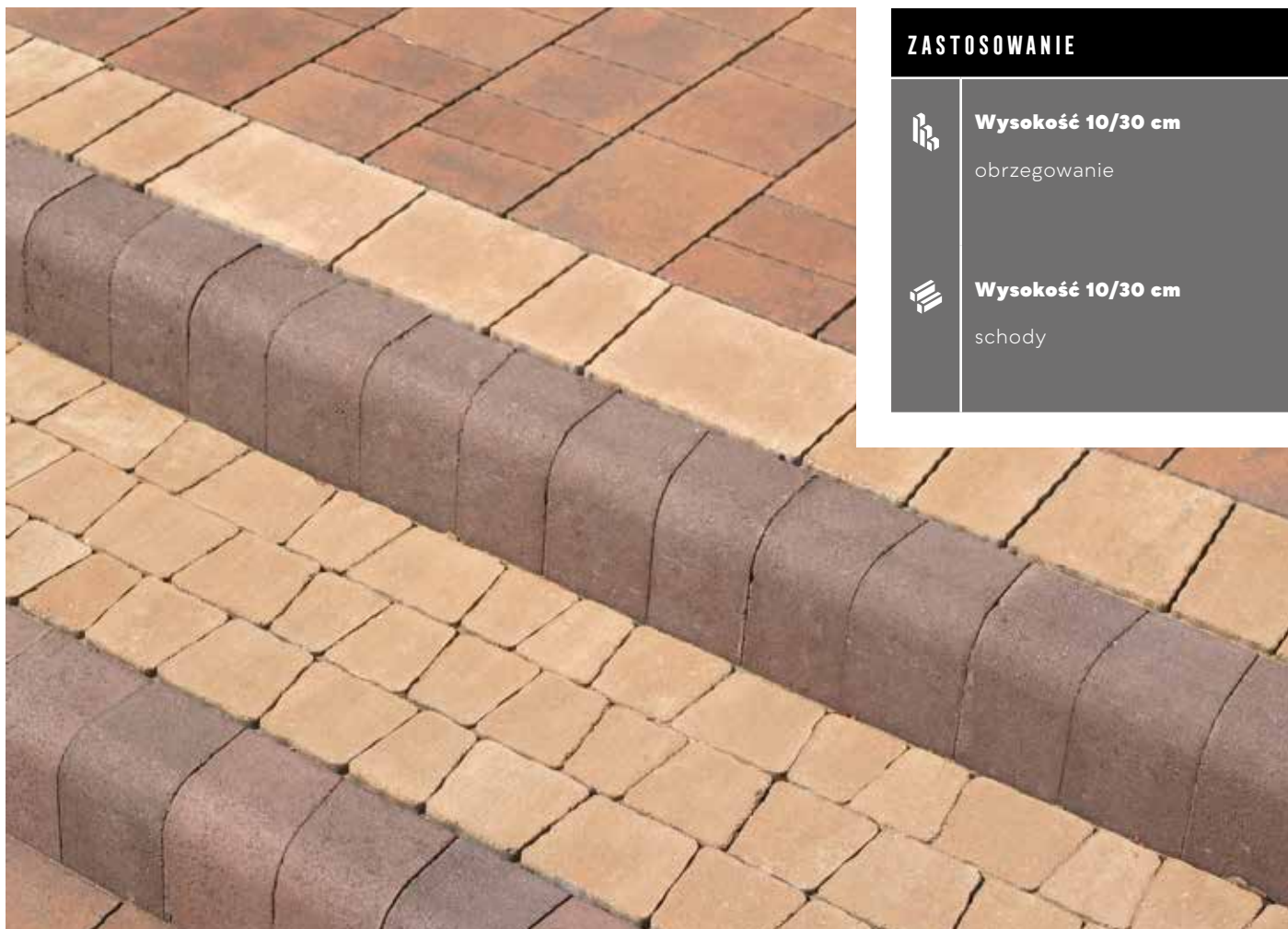

ZASTOSOWANIE



Wysokość 10/30 cm

obrzeżowanie



Wysokość 10/30 cm

schody

OBRZEŻE CANTO TRAPEZ | GŁADKA | KOLORY KLASYCZNE | WYS. [CM]: 10/30

WYS. [CM]	WYMIARY [CM]	FAKTURA	KOLOR	J.M.	CENA NETTO [PLN]	CENA BRUTTO [PLN]
10/30	9,5×10/10×9,5	gładka	szary	szt.	3,90	4,80
			grafitowy, brązowy		4,80	5,90

| pojedynczy wymiar na palecie (lewy/prawy element) |

NA STRONIE WWW



KOLORYSTYKA | GŁADKA | KOLORY KLASYCZNE



szary

grafitowy

brązowy



ZASTOSOWANIE

**Wysokość 25/30 cm**

obrzegowanie

**Wysokość 25 cm**

schody

OBRZEŻE CHODNIKOWE | GŁADKA | KOLORY KLASYCZNE | WYS. [CM]: 25/30

WYS. [CM]	WYMIARY [CM]	FAKTURA	KOLOR	J.M.	CENA NETTO [PLN]	CENA BRUTTO [PLN]
25	8×100	gładka	szary	szt.	17,70	21,77
			graftowy		21,00	25,83
30	8×100		szary		18,50	22,76
			graftowy		22,50	27,68

| pojedynczy wymiar na palecie | bez zamka lub z zamkiem | obrzeże z zamkiem dostępne wyłącznie w Regionie Południowym |
| podział regionalny na stronie 4 - 5 |

NA STRONIE WWW



KOLORYSTYKA | GŁADKA | KOLORY KLASYCZNE



szary

graftowy



ZASTOSOWANIE



Wysokość 28 cm

obrzeżowanie



Wysokość 28 cm

schody

OBRZEŻE ENDO | GŁADKA | KOLORY KLASYCZNE | WYS. [CM]: 28

WYS. [CM]	WYMIARY [CM]	FAKTURA	KOLOR	J.M.	CENA NETTO [PLN]	CENA BRUTTO [PLN]
28	8×48	gładka	szary	szt.	11,40	14,02
			grafitowy, brązowy		12,00	14,76

| pojedynczy wymiar na palecie |

NA STRONIE WWW



KOLORYSTYKA | GŁADKA | KOLORY KLASYCZNE



szary

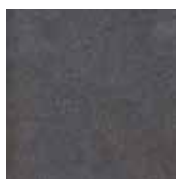

grafitowy



brązowy



ZASTOSOWANIE



Wysokość 30 cm

obrzegowanie



Wysokość 30 cm

schody

OBRZEŻE FLESZ | GŁADKA | KOLORY KLASYCZNE | WYS. [CM]: 30

WYS. [CM]	WYMIARY [CM]	FAKTURA	KOLOR	J.M.	CENA NETTO [PLN]	CENA BRUTTO [PLN]
30	6/8×20	gładka	stalowy, grafitowy, beżowy t	szt.	7,70	9,47

| pojedynczy wymiar na palecie | t kolor dostępny na zamówienie |

NA STRONIE WWW



KOLORYSTYKA | GŁADKA | KOLORY KLASYCZNE

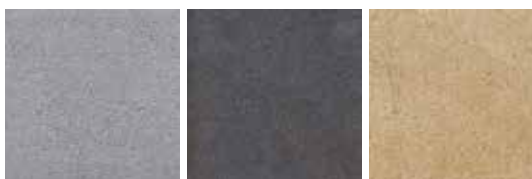

stalowy

grafitowy

beżowy



ZASTOSOWANIE



Wysokość 28 cm

obrzeżenie



Wysokość 28 cm

schody

OBRZEŻE LINGO | GŁADKA | KOLORY KLASYCZNE | WYS. [CM]: 28

WYS. [CM]	WYMIARY [CM]	FAKTURA	KOLOR	J.M.	CENA NETTO [PLN]	CENA BRUTTO [PLN]
28	50×10	gładka	stalowy, grafitowy, beżowy	szt.	20,40	25,09

| pojedynczy wymiar na palecie |

NA STRONIE WWW



KOLORYSTYKA | GŁADKA | KOLORY KLASYCZNE

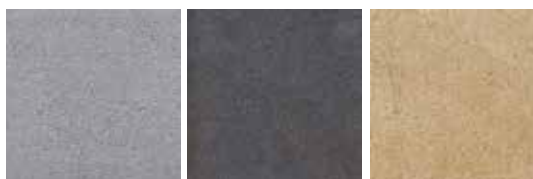

stalowy

grafitowy

beżowy



ZASTOSOWANIE



Wysokość 28 cm

obrzegowanie



Wysokość 28 cm

schody

OBRZEŻE MODERN I [🔔] | GŁADKA | KOLORY KLASYCZNE | WYS. [CM]: 28

WYS. [CM]	WYMIARY [CM]	FAKTURA	KOLOR	J.M.	CENA NETTO [PLN]	CENA BRUTTO [PLN]
28	7×91	gładka	szary	szt./komplet	19,20	23,62
			stalowy, grafitowy, brązowy		22,80	28,04

| komplet wymiarów na palecie | na komplet składają się 4 elementy trapezowe, możliwość układania odcinków prostych i łuków | [🔔] do wyczerpania zapasów |

NA STRONIE WWW



KOLORYSTYKA | GŁADKA | KOLORY KLASYCZNE



szary

stalowy

grafitowy

brązowy



ZASTOSOWANIE



Wysokość 28 cm

obrzeżowanie



Wysokość 28 cm

schody

OBRZEŻE MODERN II | GŁADKA | KOLORY KLASYCZNE | WYS. [CM]: 28

WYS. [CM]	WYMIARY [CM]	FAKTURA	KOLOR	J.M.	CENA NETTO [PLN]	CENA BRUTTO [PLN]
28	6×100	gładka	szary	szt./komplet	19,20	23,62
			stalowy, grafitowy, brązowy		22,80	28,04

| komplet wymiarów na palecie | na komplet składają się 4 elementy trapezowe, możliwość układania odcinków prostych i łuków |

NA STRONIE WWW



KOLORYSTYKA | GŁADKA | KOLORY KLASYCZNE



szary

stalowy

grafitowy

brązowy



ZASTOSOWANIE

**Wysokość 28 cm**

obrzegowanie

**Wysokość 28 cm**

schody

OBREZE PALINEA | UTWARDZANA | KOLORY KLASYCZNE | WYS. [CM]: 28

WYS. [CM]	WYMIARY [CM]	FAKTURA	KOLOR	J.M.	CENA NETTO [PLN]	CENA BRUTTO [PLN]
28	6×50	utwardzana	szary	szt.	10,20	12,55
			grafitowy, brązowy		12,00	14,76

| pojedynczy wymiar na palecie |

NA STRONIE WWW



KOLORYSTYKA | UTWARDZANA | KOLORY KLASYCZNE

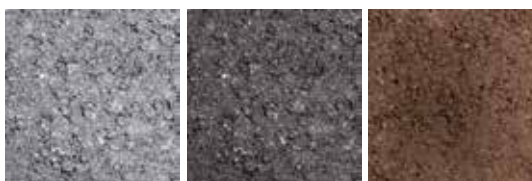

szary

grafitowy

brązowy

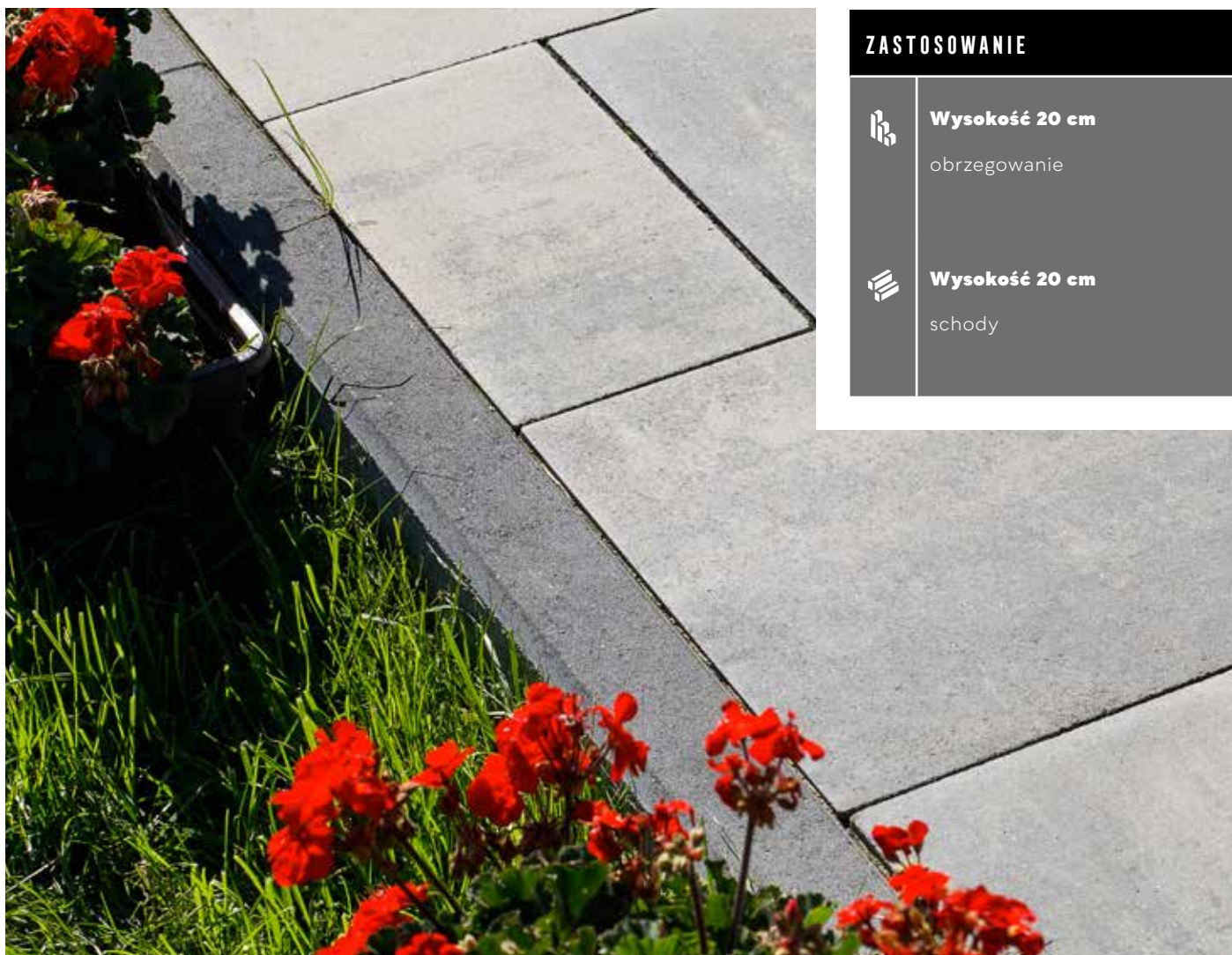

ZASTOSOWANIE



Wysokość 20 cm

obrzegowanie



Wysokość 20 cm

schody

OBRZEŻE TRAWNIKOWE | GŁADKA | KOLORY KLASYCZNE | WYS. [CM]: 20

WYS. [CM]	WYMIARY [CM]	FAKTURA	KOLOR	J.M.	CENA NETTO [PLN]	CENA BRUTTO [PLN]
20	6×100	gładka	szary	szt.	11,80	14,51
			graftowy, czerwony, brązowy		16,20	19,93

| pojedynczy wymiar na palecie | bez zamka lub z zamkiem | obrzeże z zamkiem dostępne wyłącznie w Regionie Południowym |
| podział regionalny na stronie 4 - 5 |

NA STRONIE WWW



KOLORYSTYKA | GŁADKA | KOLORY KLASYCZNE



szary

graftowy

czerwony

brązowy



ZASTOSOWANIE



Wysokość 30 cm

obrzegowanie



Wysokość 30 cm

schody

OBRZEŻE TREO | DROBNOUTWARDZANA | WYS. [CM]: 30

WYS. [CM]	WYMIARY [CM]	FAKTURA	KOLOR	J.M.	CENA NETTO [PLN]	CENA BRUTTO [PLN]
30	8×50	drobnoutwardzana	stalowy, grafitowy, brązowy	szt.	17,20	21,16

| pojedynczy wymiar na palecie |

NA STRONIE WWW



KOLORYSTYKA | DROBNOUTWARDZANA

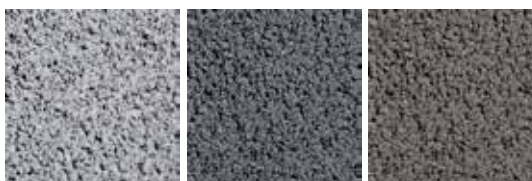

stalowy

grafitowy

brązowy



KRAWĘŻNIKI DROGOWE

szczegół o wielkim znaczeniu

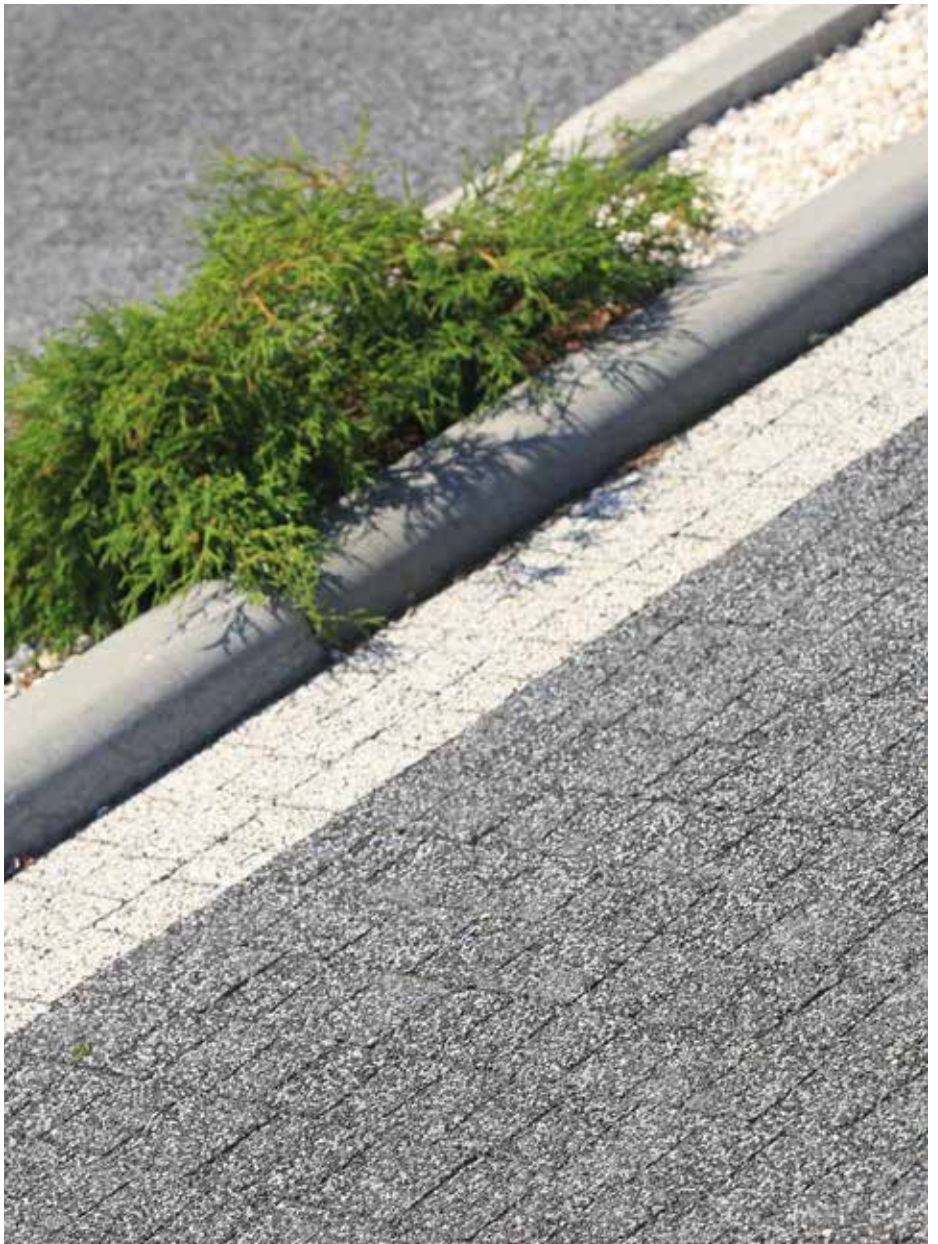

ZASTOSOWANIE



Wysokość 30 cm

obrzegowanie, wjazd

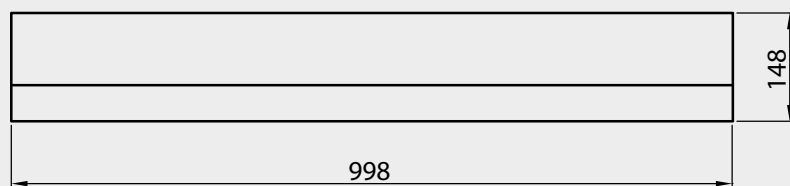
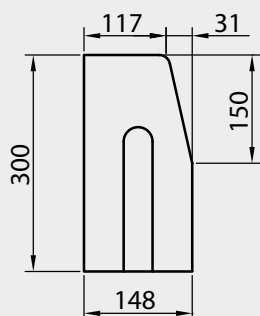
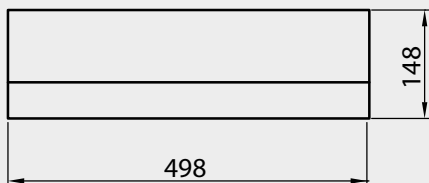
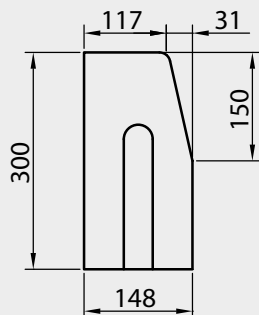

KRAWĘŻNIK DROGOWY 15 | GŁADKA | SZARY | WYS. [CM]: 30

WYS. [CM]	WYMIARY [CM]	FAKTURA	KOLOR	J.M.	CENA NETTO [PLN]	CENA BRUTTO [PLN]
30	15×100	gładka	szary	szt.	32,40	39,85
	15×50				20,30	24,97

| pojedynczy wymiar na palecie |

NA STRONIE WWW

KOLORYSTYKA | GŁADKA | SZARY



szary

ZASTOSOWANIE



Wysokość 25 cm

obrzegowanie, wjazd

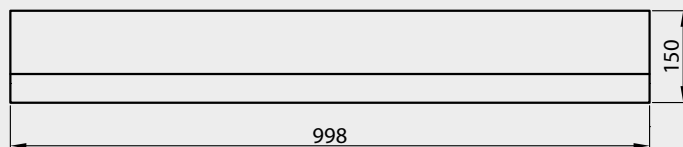
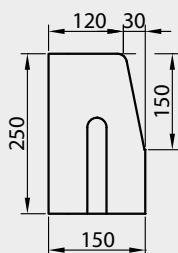
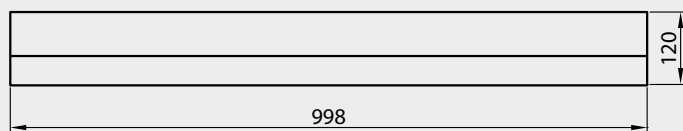
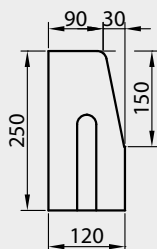

KRAWĘŻNIK DROGOWY NISKI · 12/15 | GŁADKA | KOLORY KLASYCZNE | WYS. [CM]: 25

WYS. [CM]	WYMIARY [CM]	FAKTURA	KOLOR	J.M.	CENA NETTO [PLN]	CENA BRUTTO [PLN]
25	12×100	gładka	szary		24,50	30,14
			grafitowy	szt.	28,70	35,30
	15×100		szary		29,70	36,53

| pojedynczy wymiar na palecie |

NA STRONIE WWW



KOLORYSTYKA | GŁADKA | KOLORY KLASYCZNE



szary

grafitowy

ZASTOSOWANIE



Wysokość 25 cm
obrzegowanie

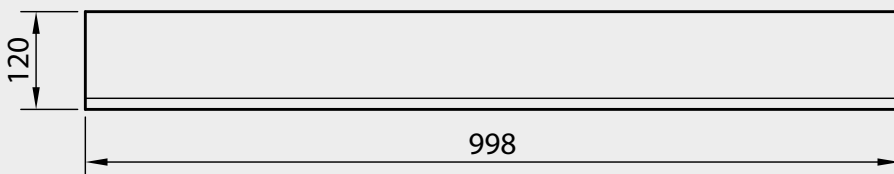
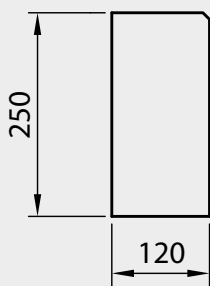

OPORNIK 12 | GŁADKA | SZARY | WYS. [CM]: 25

WYS. [CM]	WYMIARY [CM]	FAKTURA	KOLOR	J.M.	CENA NETTO [PLN]	CENA BRUTTO [PLN]
25	12×100	gładka	szary	szt.	24,50	30,14

| pojedynczy wymiar na palecie |

NA STRONIE WWW



KOLORYSTYKA | GŁADKA | SZARY



szary

ZASTOSOWANIE



Wysokość 25/30 cm

obrzegowanie

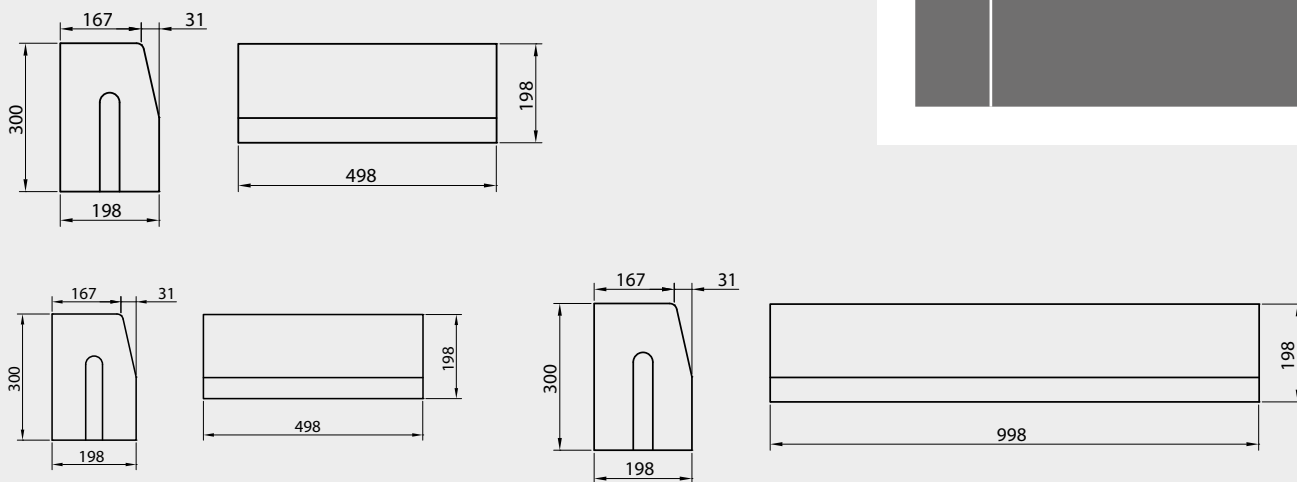

KRAWĘŻNIK CIĘŻKI 20/30 | GŁADKA | SZARY | WYS. [CM]: 30

WYS. [CM]	WYMIARY [CM]	FAKTURA	KOLOR	J.M.	CENA NETTO [PLN]	CENA BRUTTO [PLN]
30	20×50	gładka	szary	szt.	25,20	31,00
	20×100				41,90	51,54

KRAWĘŻNIK CIĘŻKI NISKI • 20/25 | GŁADKA | SZARY | WYS. [CM]: 25

WYS. [CM]	WYMIARY [CM]	FAKTURA	KOLOR	J.M.	CENA NETTO [PLN]	CENA BRUTTO [PLN]
25	20×100	gładka	szary	szt.	39,00	47,97

| pojedynczy wymiar na palecie |

NA STRONIE WWW



KOLORYSTYKA | GŁADKA | SZARY



szary

ZASTOSOWANIE



Wysokość 22 cm

obrzegowanie

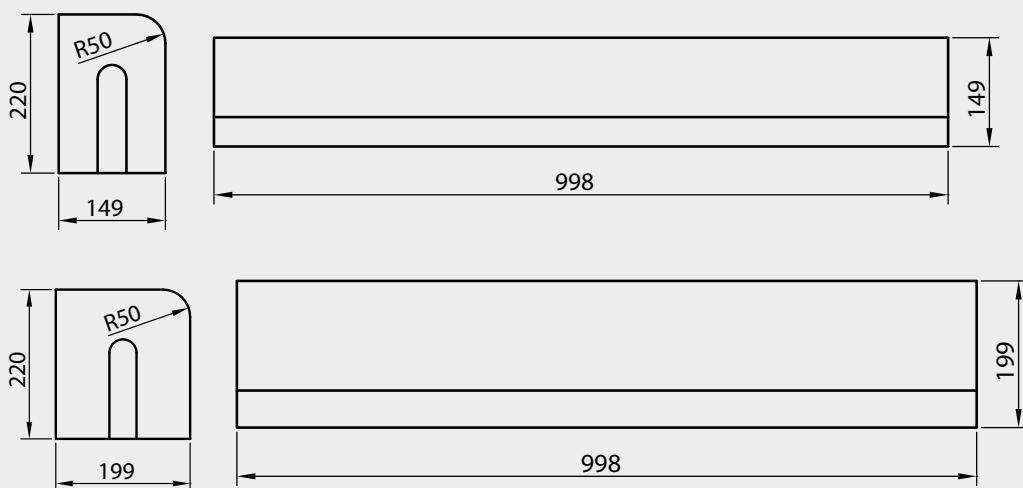

KRAWĘŻNIK WJAZDOWY · 15 / 20 | GŁADKA | SZARY | WYS. [CM]: 22

WYS. [CM]	WYMIARY [CM]	FAKTURA	KOLOR	J.M.	CENA NETTO [PLN]	CENA BRUTTO [PLN]
22	15×100	gładka	szary	szt.	31,20	38,38
	20×100				44,40	54,61

| pojedynczy wymiar na palecie |

NA STRONIE WWW

KOLORYSTYKA | GŁADKA | SZARY



szary

ZASTOSOWANIE



Wysokość 22/30 cm
obrzegowanie

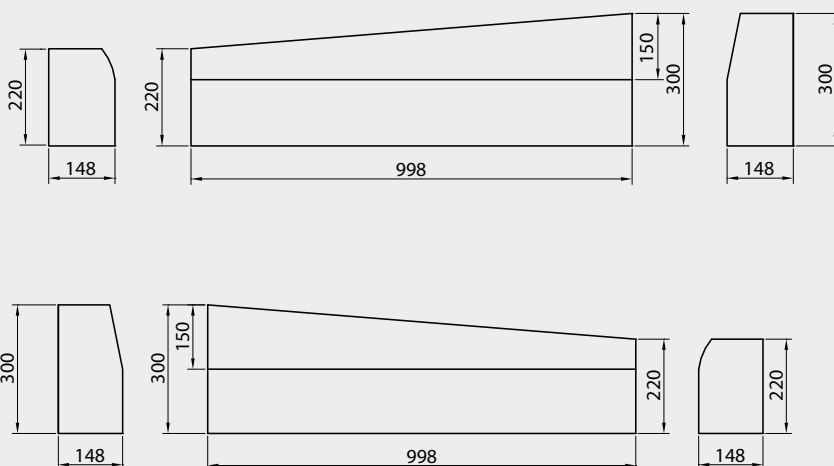

KRAWĘŻNIK SKOŚNY · 15 / 20 | GŁADKA | SZARY | WYS. [CM]: 22/30

WYS. [CM]	WYMIARY [CM]	RODZAJ	FAKTURA	KOLOR	J.M.	CENA NETTO [PLN]	CENA BRUTTO [PLN]
22/30	15×100	lewy/prawy	gładka	szary	szt.	44,10	54,24
	20×100					50,40	61,99

| komplet rodzajów na palecie |

NA STRONIE WWW



KOLORYSTYKA | GŁADKA | SZARY



szary

ZASTOSOWANIE



Wysokość 15/21 cm

obrzegowanie, wjazd

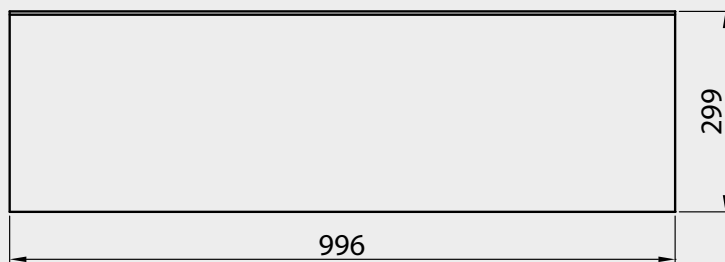
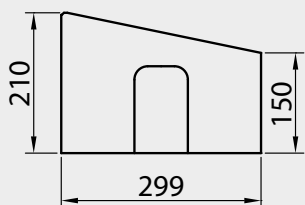

KRAWĘŻNIK TRAPEZOWY | GŁADKA | SZARY | WYS. [CM]: 15/21

WYS. [CM]	WYMIARY [CM]	FAKTURA	KOLOR	J.M.	CENA NETTO [PLN]	CENA BRUTTO [PLN]
15/21	30×100	gładka	szary	szt.	45,00	55,35

| pojedynczy wymiar na palecie |  produkt dostępny na zamówienie |

NA STRONIE WWW

KOLORYSTYKA | GŁADKA | SZARY



szary

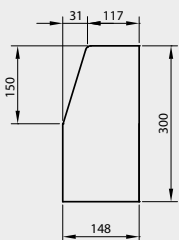

przekrój
wysokość: 30 cm
długość: 75 cm

ZASTOSOWANIE



Wysokość 30 cm
obrzegowanie

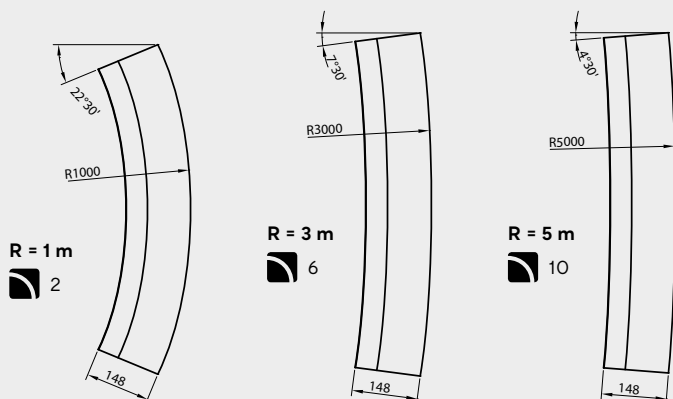

KRAWĘŻNIK ŁUKOWY · 15 WKŁĘŚŁY | GŁADKA | SZARY | WYS. [CM]: 30

WYS. [CM]	WYMIARY [CM]	RODZAJ	FAKTURA	KOLOR	J.M.	CENA NETTO [PLN]	CENA BRUTTO [PLN]
30	15x75; R = 1 / 3 / 5 m	wklęsły	gładka	szary	szt.	47,30	58,18

liczba sztuk na 1/4 okręgu | pojedynczy wymiar na palecie |

NA STRONIE WWW



KOLORYSTYKA | GŁADKA | SZARY



szary

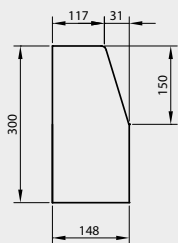

przekrój
wysokość: 30 cm
długość: 75 cm

ZASTOSOWANIE



Wysokość 30 cm
obrzegowanie

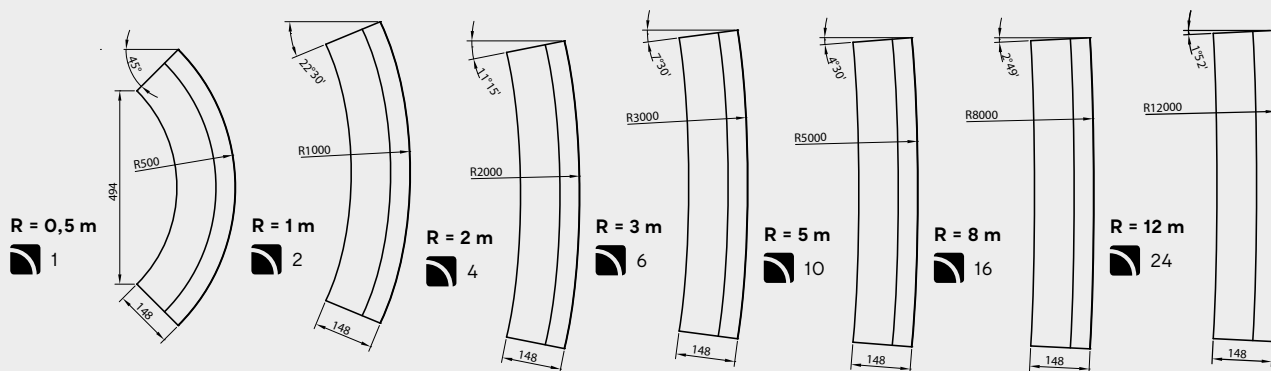

KRAWĘŻNIK ŁUKOWY · 15 WYPUKŁY | GŁADKA | SZARY | WYS. [CM]: 30

WYS. [CM]	WYMIARY [CM]	RODZAJ	FAKTURA	KOLOR	J.M.	CENA NETTO [PLN]	CENA BRUTTO [PLN]
30	15×75; R = 0,5 / 1 / 2 / 3 / 5 / 8 / 12 m	wypukły	gładka	szary	szt.	47,30	58,18

| liczba sztuk na 1/4 okręgu | pojedynczy wymiar na palecie |

NA STRONIE WWW



KOLORYSTYKA | GŁADKA | SZARY



szary



ZASTOSOWANIE

**Grubość 5 cm**

do wykorzystania w ruchu pieszym

**Grubość 8 cm**

do wykorzystania w lekkim ruchu samochodowym

POLBRUK FOCUS | POMOC DLA NIEWIDOMYCH | SPECJALNA | GŁADKA | GR. [CM]: 5/8

GR. [CM]	WYMIARY [CM]	FAKTURA	KOLOR	J.M.	CENA NETTO [PLN]	CENA BRUTTO [PLN]
5	35×35	specjalna (gładka)	żółty	szt.	12,00	14,76
8	40×40 N				21,50	26,45

| pojedynczy wymiar na palecie | **z** produkt dostępny na zamówienie | **N** nowość |

NA STRONIE WWW

KOLORYSTYKA | SPECJALNA | GŁADKA

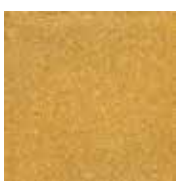

żółty

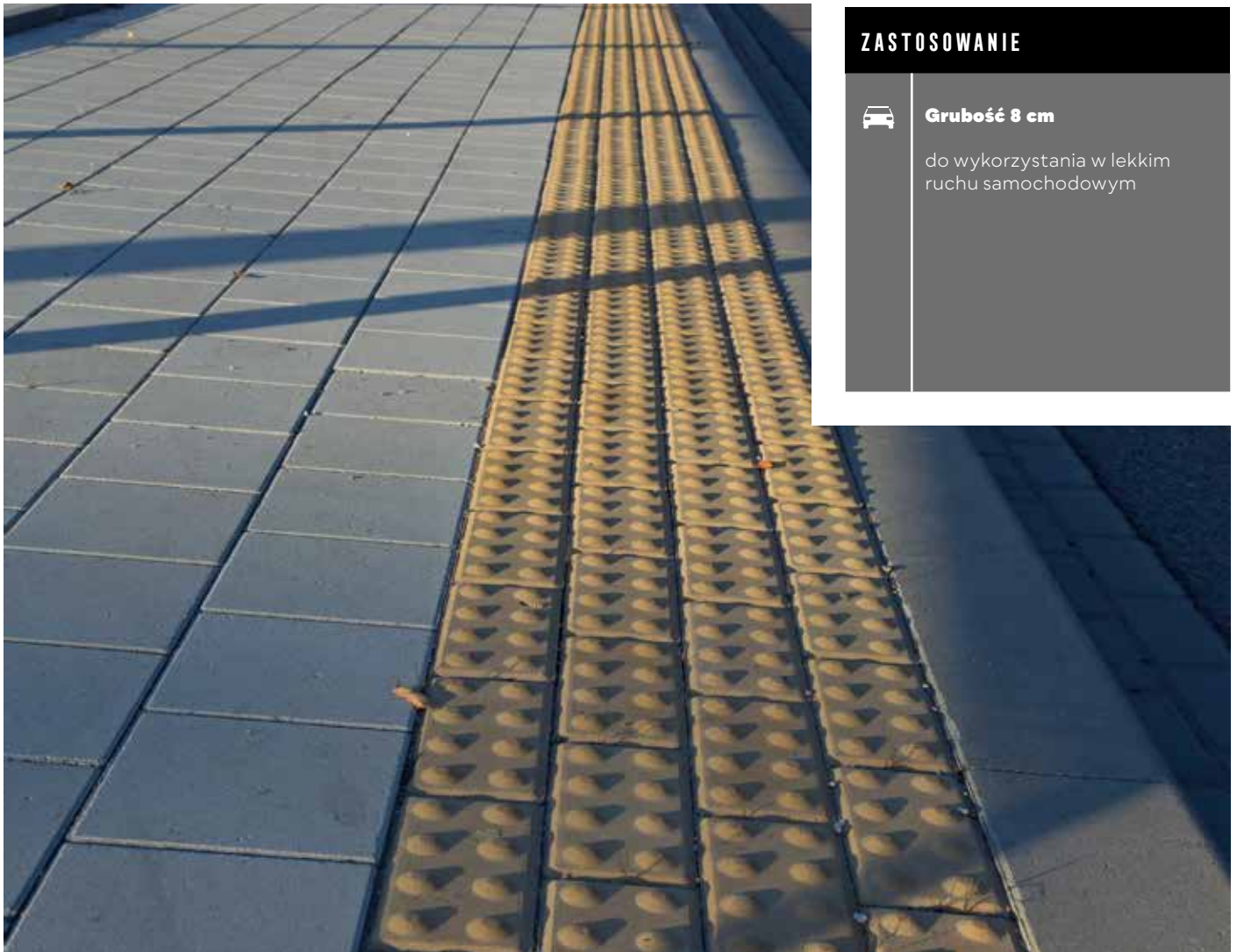

ZASTOSOWANIE

**Grubość 8 cm**

do wykorzystania w lekkim ruchu samochodowym

POLBRUK FOCUS | POMOC DLA NIEWIDOMYCH | SPECJALNA | GŁADKA | GR. [CM]: 8

GR. [CM]	WYMIARY [CM]	FAKTURA	KOLOR	J.M.	CENA NETTO [PLN]	CENA BRUTTO [PLN]
8	20×10	specjalna (gładka)	żółty	m ²	66,00	81,18

| pojedynczy wymiar na palecie | † produkt dostępny na zamówienie |

NA STRONIE WWW



KOLORYSTYKA | SPECJALNA | GŁADKA

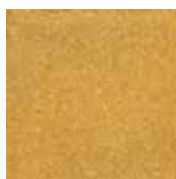

żółty

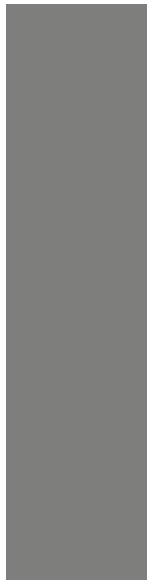

ELEMENTY MAŁEJ ARCHITEKTURY

Decydujący szczegół

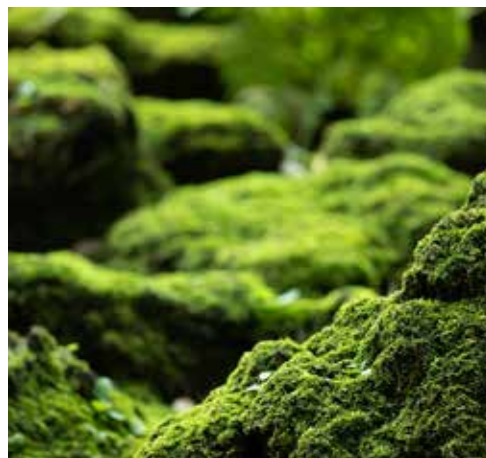



ZASTOSOWANIE



Wysokość 33 cm

donice ogrodowe



DONICA TIGELA | GŁADKA | WYS. [CM]: 33

WYS. [CM]	WYMIARY [CM]	FAKTURA	KOLOR	J.M.	CENA NETTO [PLN]	CENA BRUTTO [PLN]
33	40×40	gładka	stalowy, grafitowy	szt.	45,60	56,09

| pojedynczy wymiar na palecie |

NA STRONIE WWW



KOLORYSTYKA | GŁADKA



stalowy

grafitowy

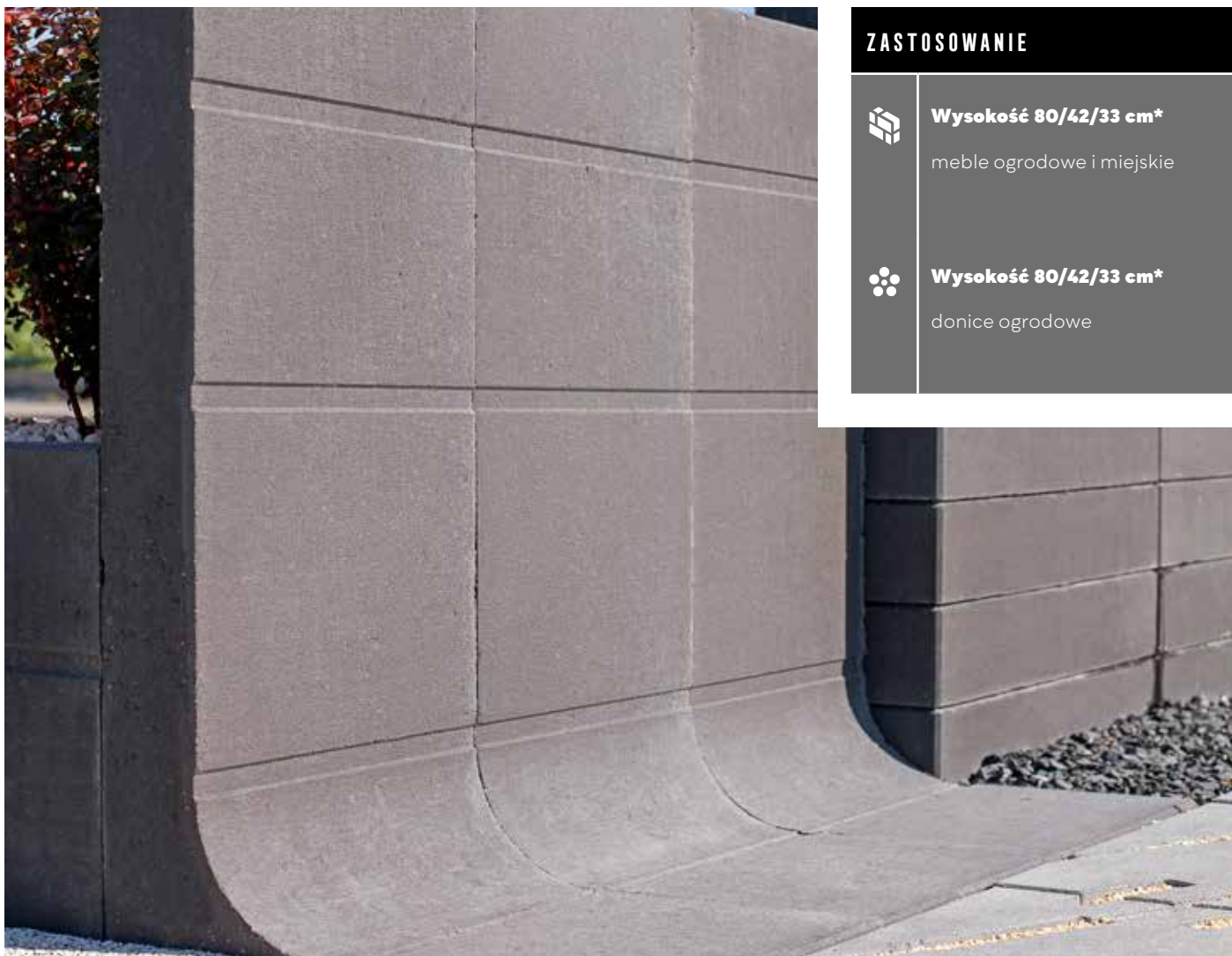

ZASTOSOWANIE



Wysokość 80/42/33 cm*

meble ogrodowe i miejskie



Wysokość 80/42/33 cm*

donice ogrodowe

L-KA TIGELA | GŁADKA | WYS. [CM]: 80/42/33*

WYS. [CM]	WYMIARY [CM]	FAKTURA	KOLOR	J.M.	CENA NETTO [PLN]	CENA BRUTTO [PLN]
80/42/33*	42x33	gładka	stalowy, grafitowy	szt.	45,60	56,09

| pojedynczy wymiar na palecie | *wysokość produktu zależy od jego ustawienia w pionie lub poziomie |

NA STRONIE WWW



KOLORYSTYKA | GŁADKA



stalowy

grafitowy



ZASTOSOWANIE



Wysokość 25 cm

donice ogrodowe



GAZON ABAX | DROBNOUTWARDZANA | WYS. [CM]: 25

WYS. [CM]	WYMIARY [CM]	FAKTURA	KOLOR	J.M.	CENA NETTO [PLN]	CENA BRUTTO [PLN]
25	60×40	drobnoutwardzana	stalowy, grafitowy, brązowy	szt.	38,40	47,23

| pojedynczy wymiar na palecie |

NA STRONIE WWW

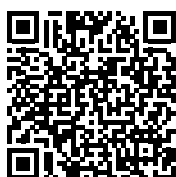

KOLORYSTYKA | DROBNOUTWARDZANA

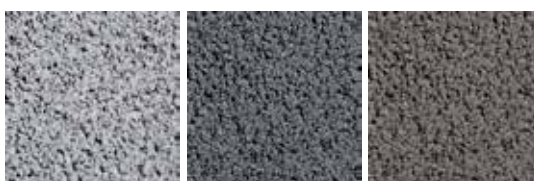

stalowy

grafitowy

brązowy



ZASTOSOWANIE



Wysokość 20 cm

donice ogrodowe

GAZON MINI LUNA | UTWARDZANA | WYS. [CM]: 20

WYS. [CM]	WYMIARY [CM]	FAKTURA	KOLOR	J.M.	CENA NETTO [PLN]	CENA BRUTTO [PLN]
20	Ø 28/35	utwardzana	szary	szt.	8,40	10,33
			grafitowy, brązowy		10,40	12,79

| pojedynczy wymiar na palecie |

NA STRONIE WWW



KOLORYSTYKA | UTWARDZANA



szary

grafitowy

brązowy



ZASTOSOWANIE



Wysokość 7,7 cm

murki, rozwiązania ogrodowe,
zagospodarowanie skarpy
zgodnie z instrukcją montażu



Wysokość 7,7 cm

donice ogrodowe

MUREK ALBERO | GŁADKA | MELANŻ | WYS. [CM]: 7,7

WYS. [CM]	WYMIARY [CM]	FAKTURA	KOLOR	J.M.	CENA NETTO [PLN]	CENA BRUTTO [PLN]
7,7	41×18	gładka	brenta (beżowo-szary), alpen (grafitowo-czarny)	szt.	9,60	11,81

| pojedynczy wymiar na palecie | 1 format | 7 wzorów fug | wydajność 32 szt./m²

NA STRONIE WWW



KOLORYSTYKA | GŁADKA | MELANŻ



brenta

alpen

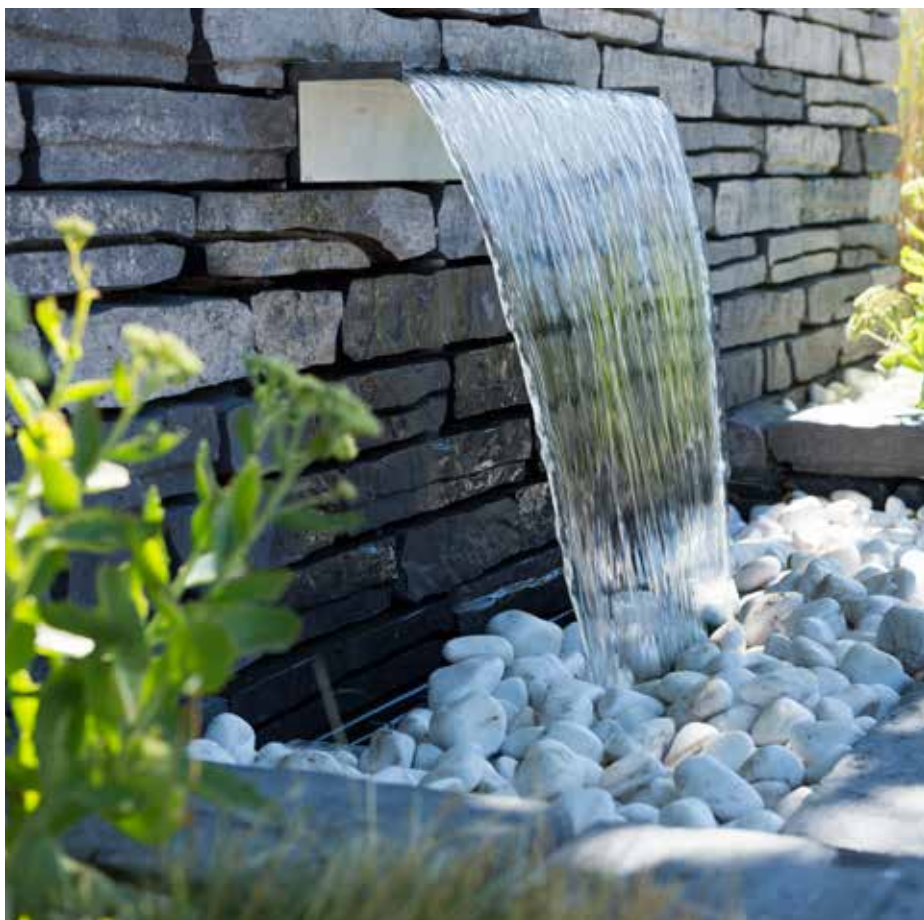

PRZYKŁADOWE MOŻLIWOŚCI WYKONANIA Z 1 PALETY MURKU ALBERO

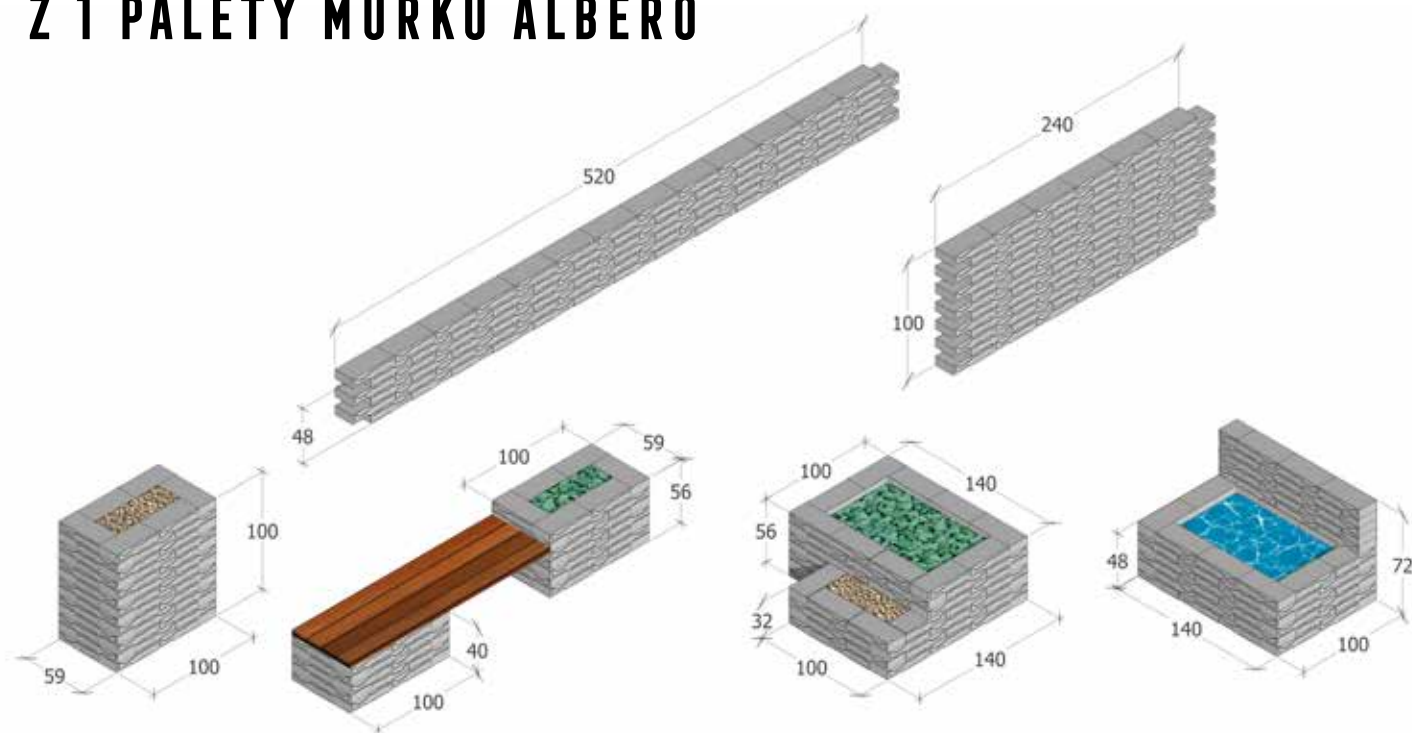



ZASTOSOWANIE



Wysokość 40/60 cm
schody



Wysokość 40/60/80/100 cm
obrzegowanie,
zagospodarowanie skarpy
zgodnie z instrukcją montażu



Wysokość 40/60/80/100 cm
donice ogrodowe

PALISADA HESTRA | DROBNOUTWARDZANA | WYS. [CM]: 40/60/80/100

WYS. [CM]	WYMIARY [CM]	FAKTURA	KOLOR	J.M.	CENA NETTO [PLN]	CENA BRUTTO [PLN]
40					15,00	18,45
60	10×20	drobnoutwardzana	stalowy, grafitowy, brązowy	szt.	19,40	23,86
80					27,00	33,21
100					42,00	51,66

| pojedynczy wymiar na palecie |

NA STRONIE WWW



KOLORYSTYKA | DROBNOUTWARDZANA

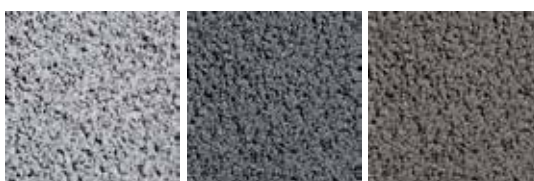

stalowy

grafitowy

brązowy



ZASTOSOWANIE



Wysokość 30/50 cm

obrzegowanie



Wysokość 30/50 cm

schody

PALISADA ŁAMANA | ŁAMANA | MELANŻ | GR. [CM]: 30/50

WYS. [CM]	WYMIARY [CM]	FAKTURA	KOLOR	J.M.	CENA NETTO [PLN]	CENA BRUTTO [PLN]
30	8x8	łamana	paloma (biało-szary), grafitowy, piaskowy	szt.	7,20	8,86
50				10,80	13,28	

| pojedynczy wymiar na palecie |

NA STRONIE WWW



KOLORYSTYKA | ŁAMANA | MELANŻ



paloma

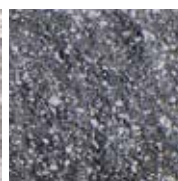

grafitowy



piaskowy



ZASTOSOWANIE



Wysokość 25/40 cm

obrzegowanie



Wysokość 40 cm

schody

PALISADA RING | UTWARDZANA | WYS. [CM]: 25/40

WYS. [CM]	WYMIARY [CM]	FAKTURA	KOLOR	J.M.	CENA NETTO [PLN]	CENA BRUTTO [PLN]
25	Ø 11 cm	utwardzana	szary	szt.	3,60	4,43
			grafitowy, czerwony ^Δ , brązowy		4,70	5,78
40			szary		6,00	7,38
grafitowy, brązowy			7,80		9,59	

| pojedynczy wymiar na palecie | do wyczerpania zapasów |

NA STRONIE WWW



KOLORYSTYKA | UTWARDZANA



szary



grafitowy

czerwony ^Δ

brązowy



ZASTOSOWANIE

**Wysokość 60/80 cm**

obrzegowanie

**Wysokość 60/80 cm**zagospodarowanie skarpy
zgodnie z instrukcją montażu**Wysokość 40 cm**

schody

PALISADA ZEN | UTWARDZANA | WYS. [CM]: 40/60/80

WYS. [CM]	WYMIARY [CM]	FAKTURA	KOLOR	J.M.	CENA NETTO [PLN]	CENA BRUTTO [PLN]
40	16,5×11	utwardzana	szary	szt.	9,60	11,81
			grafitowy, brązowy		13,20	16,24
szary			16,80		20,66	
grafitowy, brązowy			20,40		25,09	
szary			25,20		31,00	
grafitowy, brązowy			31,20		38,38	

| pojedynczy wymiar na palecie | † produkt dostępny na zamówienie |

NA STRONIE WWW

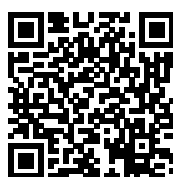

KOLORYSTYKA | UTWARDZANA



szary



grafitowy



brązowy



ZASTOSOWANIE



Wysokość 100/120 cm

obrzegowanie



Wysokość 100/120 cm

zagospodarowanie skarpy
zgodnie z instrukcją montażu

PALISADA ZEN | UTWARDZANA | WYS. [CM]: 100/120

WYS. [CM]	WYMIARY [CM]	FAKTURA	KOLOR	J.M.	CENA NETTO [PLN]	CENA BRUTTO [PLN]
100 Ł	16,5×16,5	utwardzana	szary	szt.	67,00	82,41
			grafitowy, brązowy		73,60	90,53
120 Ł	16,5×16,5	utwardzana	szary	szt.	72,00	88,56
			grafitowy, brązowy		79,80	98,15

| pojedynczy wymiar na palecie | Ł produkt dostępny na zamówienie |

NA STRONIE WWW



KOLORYSTYKA | UTWARDZANA



szary

grafitowy

brązowy



ZASTOSOWANIE



Wysokość 15 cm

schody

STOPIEŃ GRANDO 40 | GŁADKA | MELANŻ | MONOKOLOR | WYS. [CM] 15

WYS. [CM]	WYMIARY [CM]	FAKTURA	KOLOR	J.M.	CENA NETTO [PLN]	CENA BRUTTO [PLN]
15	40×100*	gładka	stalowy, grafitowy, nerino (biało-szaro-czarny), latte (biało-jasnopiaskowy), hawaii (brązowo-pomarańczowy)	szt.	81,60	100,37

| pojedynczy wymiar na palecie | *produkt dostępny w Regionie Centralnym | podział regionalny na stronie 4 - 5 |

NA STRONIE WWW



KOLORYSTYKA | GŁADKA | MELANŻ | MONOKOLOR



stalowy

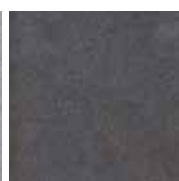

grafitowy

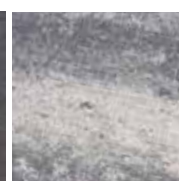

nerino



latte

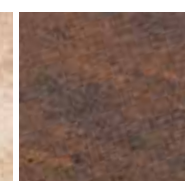

hawaii

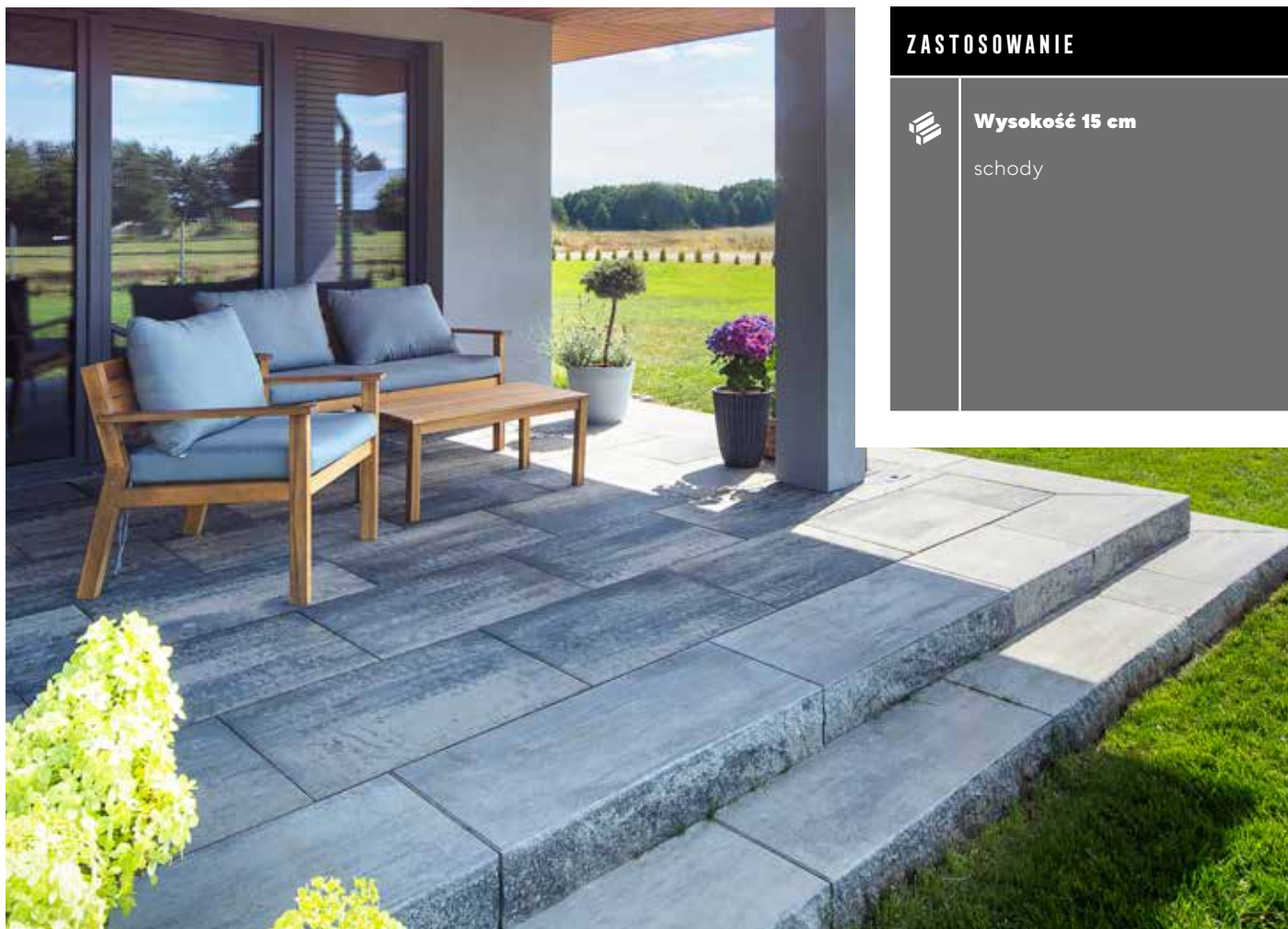

ZASTOSOWANIE



Wysokość 15 cm

schody

STOPIEŃ GRANDO 40 | ŁAMANA | MELANŻ | WYS. [CM]: 15

WYS. [CM]	WYMIARY [CM]	FAKTURA	KOLOR	J.M.	CENA NETTO [PLN]	CENA BRUTTO [PLN]
15	40×100	łamana	grafitowy, nerino (biało-szaro-czarny), latte (biało-jasnopiaskowy), hawaii (brązowo-pomarańczowy)	szt.	96,00	118,08

| pojedynczy wymiar na palecie |

NA STRONIE WWW



KOLORYSTYKA | ŁAMANA | MELANŻ



grafitowy



nerino



latte

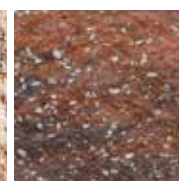

hawaii



ZASTOSOWANIE



Wysokość 15 cm

schody

STOPIEŃ GRANDO 46 | GŁADKA | MELANŻ | MONOKOLOR | WYS. [CM] : 15

WYS. [CM]	WYMIARY [CM]	FAKTURA	KOLOR	J.M.	CENA NETTO [PLN]	CENA BRUTTO [PLN]
15	46×100	gładka	grafitowy, nerino (biało-szaro-czarny), latte (biało-jasnopiaskowy), hawaii (brązowo-pomarańczowy)	szt.	86,40	106,27

| pojedynczy wymiar na palecie |

NA STRONIE WWW



KOLORYSTYKA | GŁADKA | MELANŻ

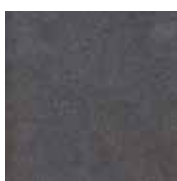

grafitowy



nerino



latte

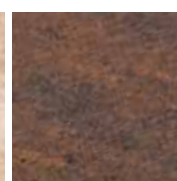

hawaii



ZASTOSOWANIE



Wysokość muru 18 cm
Grubość daszka 5/7,7 cm

ogrodzenie posesji



Wysokość muru 18 cm
Grubość daszka 5/7,7 cm

donice ogrodowe

OGRODZENIE ANTARA II | ŁAMANA | MELANŻ | GR./WYS. [CM]: 18/5,5/7

GR. MURU/ WYS. DASZKA [CM]	WYMIARY [CM]	RODZAJ	FAKTURA	KOLOR	J.M.	CENA NETTO [PLN]	CENA BRUTTO [PLN]
18	20×40	pustak międzysłupkowy dwustronnie łamany				16,80	20,66
18	20×40 po przecięciu pustaka międzysłupkowego, uzyskuje się dwa elementy o wymiarach 20×26, 7×18 cm i 20×13, 3×18 cm	pustak słupkowy czterostronnie łamany (2-elementowy)	łamana	paloma (biało-szary), nerino (biało-szaro-czarny), grafitowy, latte (biało-jasnopiaskowy)	szt.	21,60	26,57
5,5	28×22,5	daszek słupkowy/ międzysłupkowy płaski				9,60	11,81
7	28×22,5	daszek słupkowy/ międzysłupkowy 2-spadowy				12,00	14,76

| pojedynczy wymiar na palecie |

NA STRONIE WWW



KOLORYSTYKA | ŁAMANA | MELANŻ



paloma

nerino

grafitowy

latte

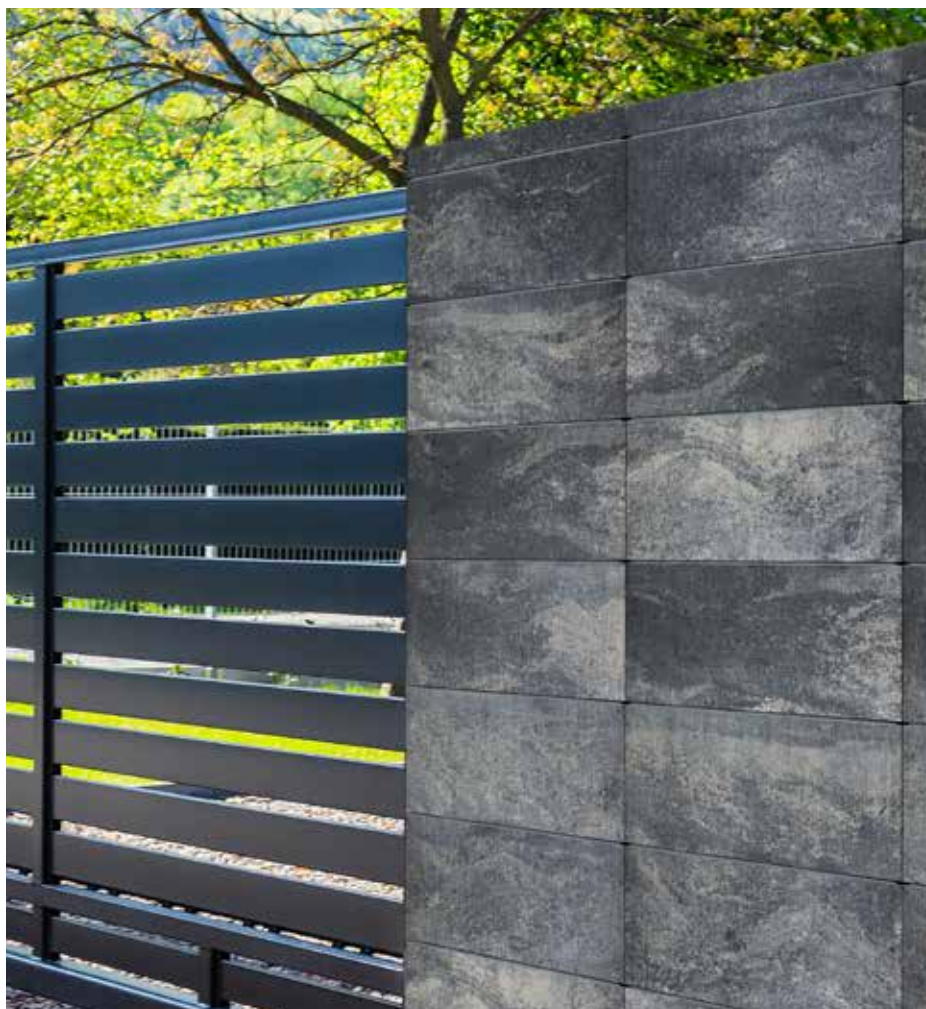

ZASTOSOWANIE



Wysokość 20/5 cm

ogrodzenie posesji

NOWOŚĆ

OGRODZENIE MURRO | GŁADKA | MELANŻ | WYS. [CM]: 20/5

WYS. [CM]	WYMIARY [CM]	RODZAJ	FAKTURA	KOLOR	J.M.	CENA NETTO [PLN]	CENA BRUTTO [PLN]
20	20×50,4	pustak słupkowy/ międzysłupkowy	gładka	nerino (biało-szaro-czarny), nerino II (biało-szaro-czarny), onyx (biało-szaro-pomarańczowy), latte (biało-jasnopiaskowy),	szt.	28,00	34,44
5		daszek słupkowy/ międzysłupkowy płaski				28,50	35,06

| pojedynczy wymiar na palecie |

NA STRONIE WWW



KOLORYSTYKA | GŁADKA | MELANŻ



nerino

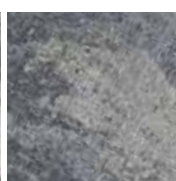

nerino II



onyx



latte



ZASTOSOWANIE



Wysokość 20/5 cm

ogrodzenie posesji

NOWOŚĆ

OGRODZENIE MURRO | GŁADKA | MONOKOLOR | WYS. [CM]: 20/5

WYS. [CM]	WYMIARY [CM]	RODZAJ	FAKTURA	KOLOR	J.M.	CENA NETTO [PLN]	CENA BRUTTO [PLN]
20	20×50,4	pustak słupkowy/ międzysłupkowy	gładka	stalowy, grafitowy	szt.	28,00	34,44
5		daszek słupkowy/ międzysłupkowy płaski				28,50	35,06

| pojedynczy wymiar na palecie |

NA STRONIE WWW



KOLORYSTYKA | GŁADKA | MONOKOLOR



stalowy

grafitowy



ZASTOSOWANIE

**Wysokość 10/5 cm**

ogrodzenie posesji, meble ogrodowe i miejskie

**Wysokość 10/5 cm**

donice ogrodowe

OGRODZENIE NEO | GŁADKA | MONOKOLOR | WYS. [CM]: 10/5

WYS. [CM]	WYMIARY [CM]	RODZAJ	FAKTURA	KOLOR	J.M.	CENA NETTO [PLN]	CENA BRUTTO [PLN]
10	20×60	pustak słupkowy/ międzysłupkowy	gładka	stalowy, grafitowy	szt.	10,80	13,28
5		daszek słupkowy/ międzysłupkowy płaski				10,10	12,42

| pojedynczy wymiar na palecie |

NA STRONIE WWW



KOLORYSTYKA | GŁADKA | MONOKOLOR



stalowy

grafitowy

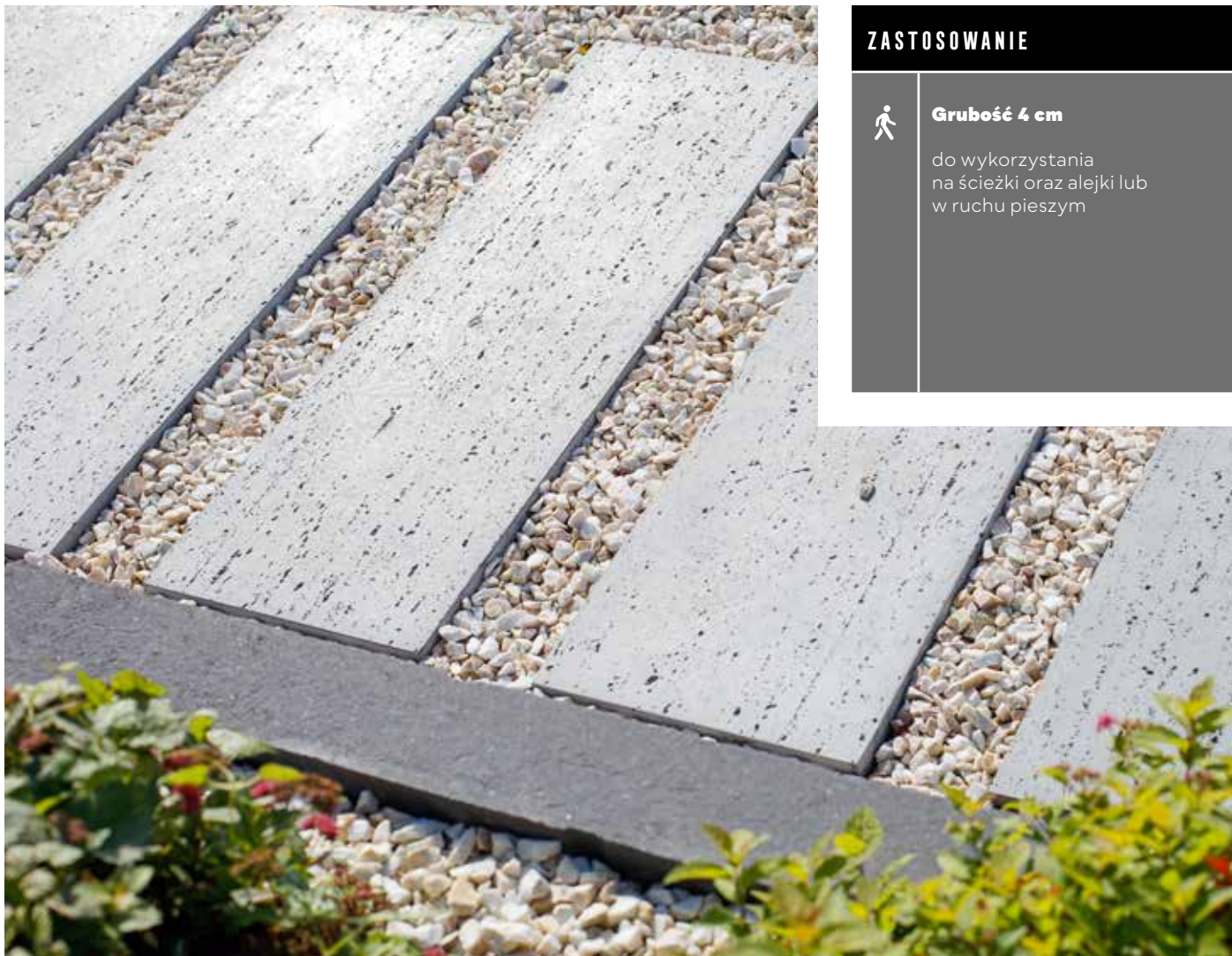

ZASTOSOWANIE

**Grubość 4 cm**

do wykorzystania
na ścieżki oraz alejki lub
w ruchu pieszym

POLBRUK LINEA | TRAWERTYN | GR. [CM]: 4

GR. [CM]	WYMIARY [CM]	FAKTURA	KOLOR	J.M.	CENA NETTO [PLN]	CENA BRUTTO [PLN]
4	25×75	trawertyn	jasnoszary	szt.	20,40	25,09

| pojedynczy wymiar na palecie |

PRODUKT NA STRONIE WWW



KOLORYSTYKA | TRAWERTYN



jasnoszary

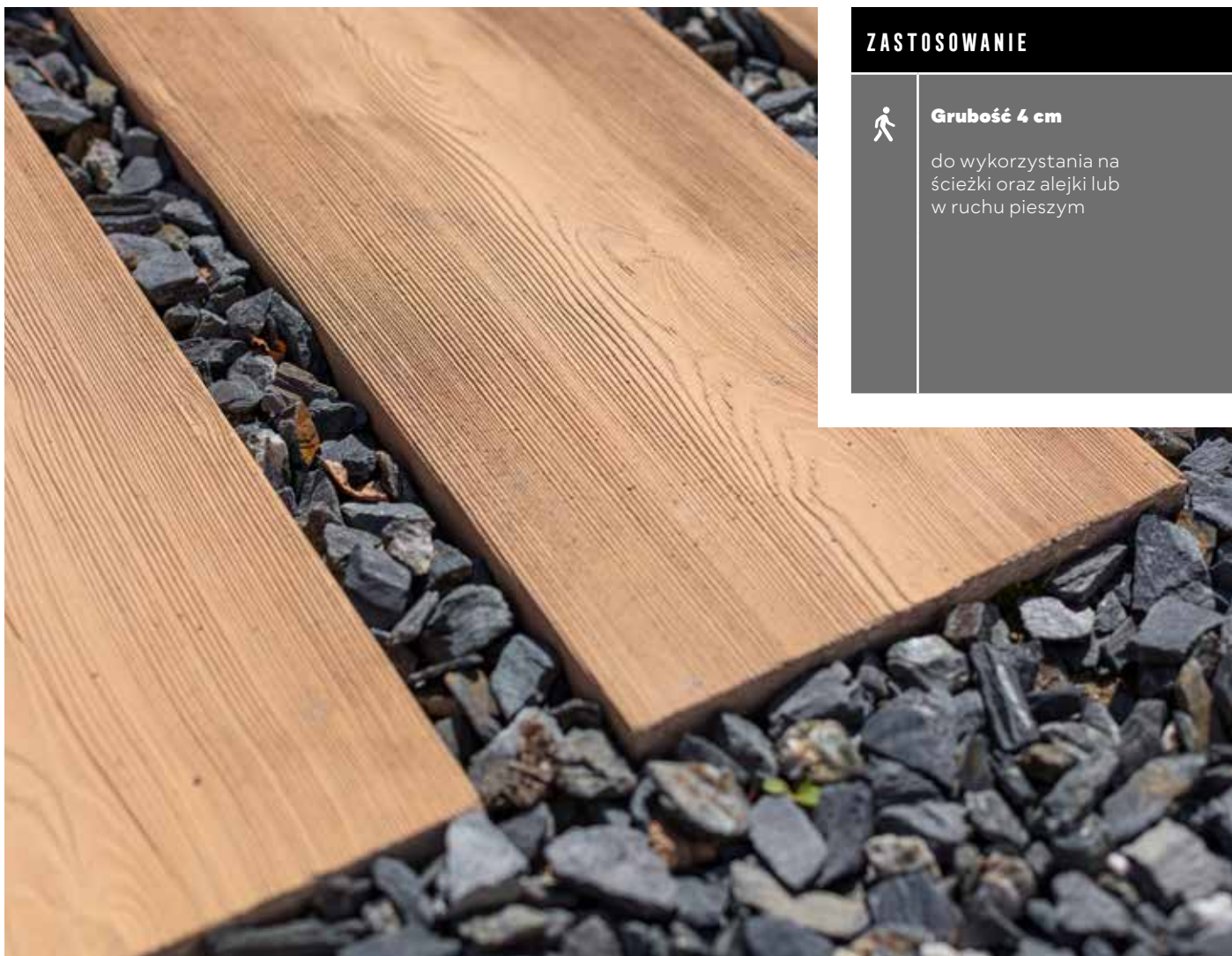

ZASTOSOWANIE

**Grubość 4 cm**

do wykorzystania na
ścieżki oraz alejki lub
w ruchu pieszym

POLBRUK LIRA | DREWNO | GR. [CM]: 4

GR. [CM]	WYMIARY [CM]	FAKTURA	KOLOR	J.M.	CENA NETTO [PLN]	CENA BRUTTO [PLN]
4 Ł	25×75	drewno	beżowy, ciemnobrązowy	szt.	20,40	25,09

| pojedynczy wymiar na palecie | Ł produkt dostępny na zamówienie |

PRODUKT NA STRONIE WWW



KOLORYSTYKA | DREWNO

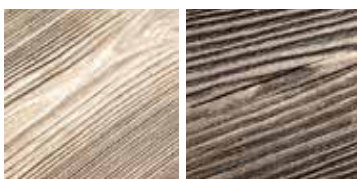

beżowy

ciemnobrązowy

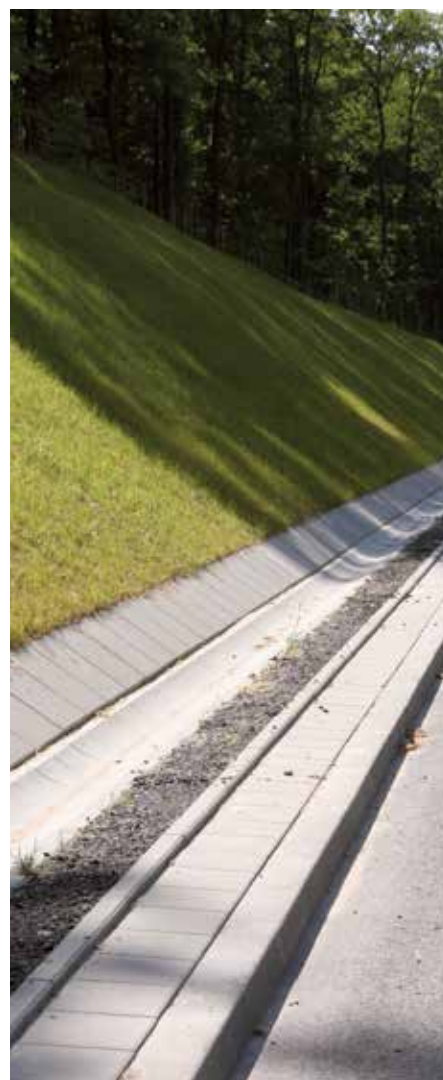

MATERIAŁY UZUPEŁNIAJĄCE

Rozumna ekologia



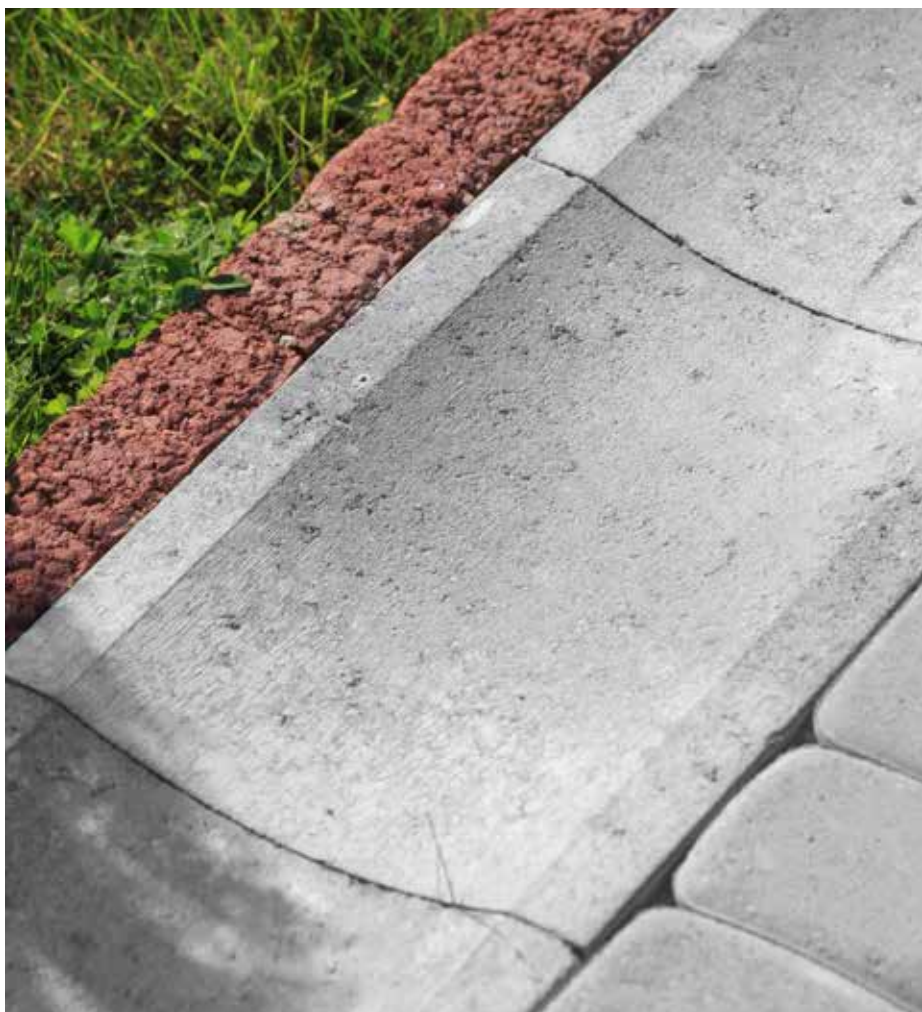

ZASTOSOWANIE



Wysokość 8 cm

odwodnienie

PŁYTA ŚCIEKOWA TYP KORYTKOWY/CHODNIKOWY

| GŁADKA | KOLORY KLASYCZNE | WYS. [CM]: 8

WYS. [CM]	WYMIARY [CM]	TYP	FAKTURA	KOLOR	J.M.	CENA NETTO [PLN]	CENA BRUTTO [PLN]
8	25×33	korytkowy/chodnikowy	gładka	szary	szt.	6,00	7,38
				grafitowy		8,40	10,33

| pojedynczy wymiar na palecie |

NA STRONIE WWW



KOLORYSTYKA | GŁADKA | KOLORY KLASYCZNE



szary

grafitowy



ZASTOSOWANIE



Wysokość 15 cm

odwodnienie

PŁYTA ŚCIEKOWA TYP KORYTKOWY | GŁADKA | WYS. [CM]: 15

WYS. [CM]	WYMIARY [CM]	TYP	FAKTURA	KOLOR	J.M.	CENA NETTO [PLN]	CENA BRUTTO [PLN]
15	60×33	korytkowy	gładka	szary	szt.	22,10	27,18
	60×50					35,40	43,54

| pojedynczy wymiar na palecie |

NA STRONIE WWW



KOLORYSTYKA | GŁADKA



szary

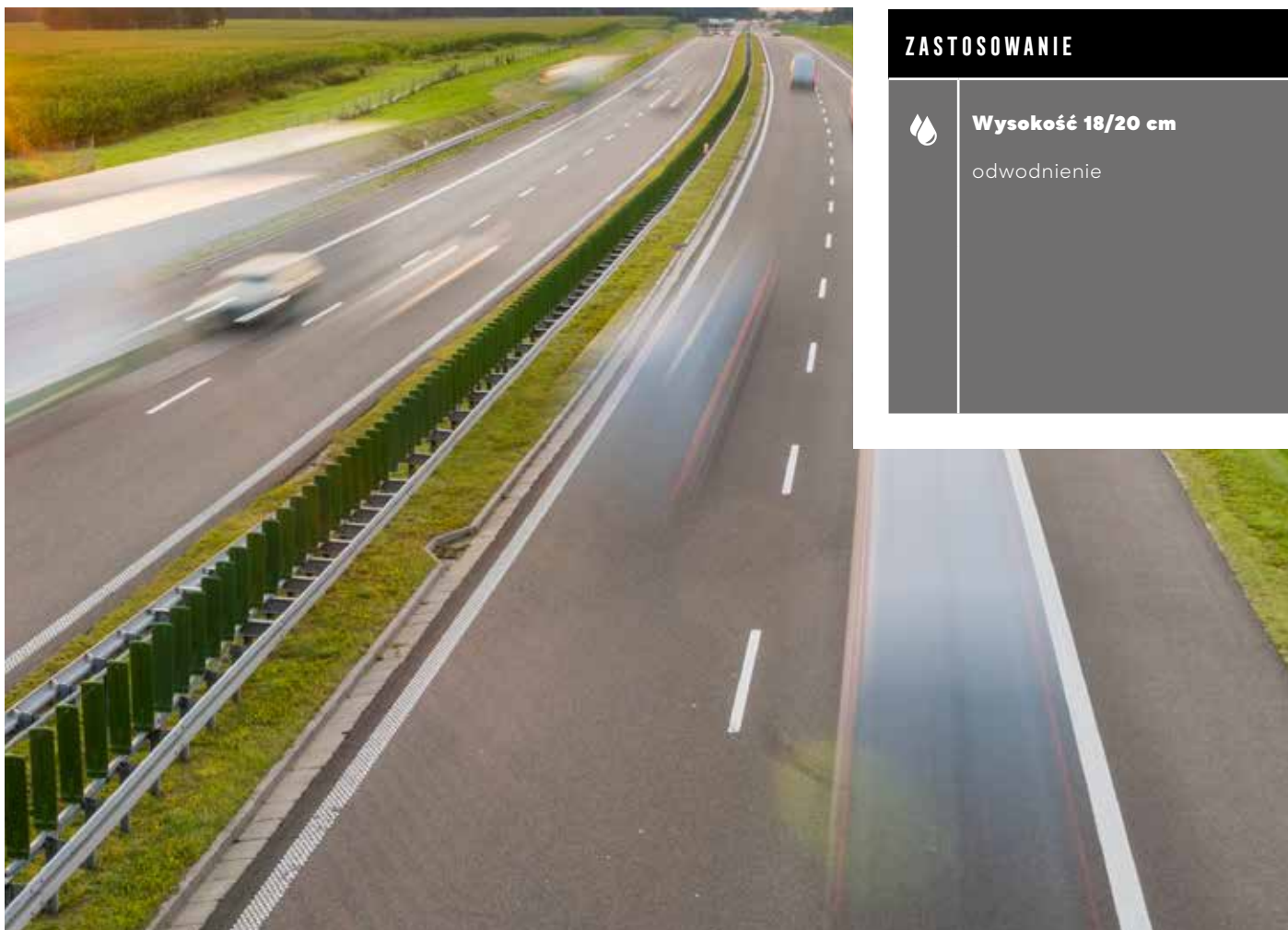

ZASTOSOWANIE



Wysokość 18/20 cm

odwodnienie

PŁYTA ŚCIEKOWA TYP TRÓJKĄTNY | GŁADKA | WYS. [CM]: 18/20

WYS. [CM]	WYMIARY [CM]	TYP	FAKTURA	KOLOR	J.M.	CENA NETTO [PLN]	CENA BRUTTO [PLN]
18/20	50×33	trójkątny	gładka	szary	szt.	23,70	29,15
	50×50					37,20	45,75

| pojedynczy wymiar na palecie |

NA STRONIE WWW



KOLORYSTYKA | GŁADKA | SZARY



szary

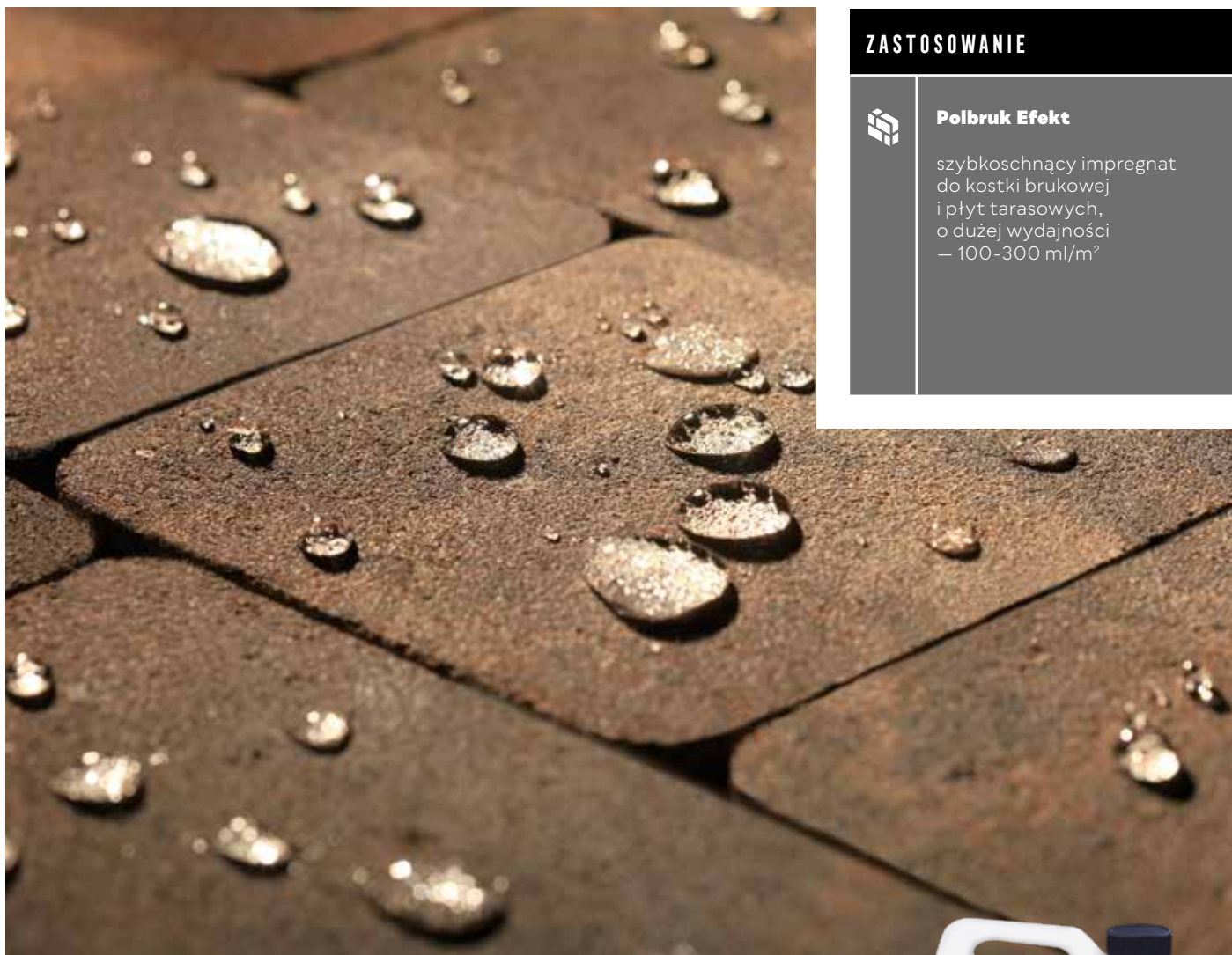

ZASTOSOWANIE

**Polbruk Efekt**

szybkoschnący impregnat do kostki brukowej i płyt tarasowych, o dużej wydajności – 100-300 ml/m²

POLBRUK EFEKT | IMPREGNAT SZYBKOSCHNĄCY

POJEMNOŚĆ

CENA NETTO [PLN]

CENA BRUTTO [PLN]

5 litrów

180,00

221,40



NA STRONIE WWW



Polbruk Efekt jest płynnym, nie zawierającym rozpuszczalnika impregnatem chroniącym przed agresywnymi zabrudzeniami, takich jak osad ze spalin, zabrudzenie gliną, plamy z oleju, zabrudzenia spożywcze (czzerwone wino, kawa, cola itp.). Struktura powierzchni betonu pozostaje nienaruszona. Impregnat nie powoduje zmiany jej zabarwienia. Nie nabłyszczcza. Umożliwia oddychanie betonu. Wnika głęboko w impregnowaną powierzchnię i jest odporny na alkalia. Szybko schnie – około 20 minut



ZASTOSOWANIE



Piasek polimerowy

piasek do spoinowania/
fugowania DR+ NextGel™/MC
płyt betonowych i kostki
brukowej – orientacyjnie
25 kg umożliwi pokrycie:
w przypadku kostki brukowej:
od 2 do 8 m² w przypadku
płyt: od 8 do 20 m²
– do spoin



PIASEK POLIMEROWY | FUGOWANIE

WOREK	KOLOR	J.M.	CENA NETTO [PLN]	CENA BRUTTO [PLN]
25 kg	beżowy, szaro-grafitowy, bazaltowy	szt.	110,00	135,00

PORADNIK FUGOWANIA



KOLORYSTYKA | PIASEK POLIMEROWY | FUGOWANIE

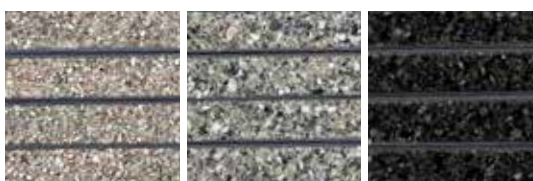

beżowy

szaro-grafitowy

bazaltowy

INFORMACJE DLA KLIENTA

WYKONAWCY

ZABUDOWY

Produkty Polbruk® w procesie produkcji i magazynowania poddawane są procesom kontrolnym zgodnymi z obowiązującymi normami i przepisami. Dla wszystkich produkowanych wyrobów zostały ustalone właściwe tzw. dokumenty odniesienia którymi są normy europejskie EN. W tym zakresie stosujemy odpowiednio:

- dla betonowej kostki brukowej – normę EN 1338:2003 oraz EN 1338:2003/AC:2006 Betonowe kostki brukowe. Wymagania i metody badań;
- dla krawężników, obrzeży – normę EN 1340:2003 oraz EN 1340:2003/AC:2006 Krawężniki betonowe. Wymagania i metody badań;
- dla betonowych płyt brukowych – normę EN 1339:2003 oraz EN 1339:2003/AC:2006 Betonowe płyty brukowe. Wymagania i metody badań;
- dla elementów małej architektury – normę PN-EN 13198:2005 Prefabrykaty betonowe. Elementy małej architektury ulic i ogrodów*.

Polbruk S.A. w swej działalności stosuje obowiązujące przepisy prawne dotyczące dopuszczania wyrobów do obrotu tj.:

1. Ustawę o wyrobach budowlanych z dnia 16 kwietnia 2004 r.
2. Rozporządzenie PE i Rady UE nr 305/2011.

Wszystkie oferowane przez nas wyroby posiadają badania typu i objęte są bieżącą kontrolą w ramach Systemu Zakładowej Kontroli Produkcji. Na tej podstawie, dla poszczególnych rodzajów wyrobów zostały wystawione „Deklaracje Właściwości Użytkowych” lub „Krajowe Deklaracje Właściwości Użytkowych” (dostępne na stronie internetowej www.polbruk.pl). Po zakończeniu procesu kontroli, wyroby spełniające deklarowane właściwości, oznakowane są znakiem CE lub znakiem budowlanym B, co upoważnia do wprowadzenia ich do obrotu. Oznakowanie CE lub znak budowlany B umieszczane jest na etykiecie informacyjnej przyklejanej do każdego pakietu wyrobu.

Systematyczne stosowanie procedur kontrolnych, pozwala zapewnić że, Polbruk S.A. jako producent, gwarantuje Państwu właściwą jakość i trwałość swoich wyrobów pod warunkiem zachowania warunków prawidłowej zabudowy.

- * Płyty brukowe, takie jak: Multicomplex, Oland II i Metrik mogą być stosowane jako materiał do wykonywania (utwardzania) podjazdów dla ruchu pieszego i lekkiego ruchu kołowego. W tym celu konieczne jest przygotowanie podbudowy z kruszywa łamanego oraz układanie ich bezpośrednio na podsypce cementowo-piaskowej, zapewniającej stabilne podparcie płyt, uniemożliwiającej przemieszczanie poszczególnych elementów podczas eksploatacji.
- * W tym przeznaczeniu i zakresie stosowania płyt ogrodowych Lira i Linea oraz gazonów/donic: Mała architektura ogrodów i osiedli, zgodnie z normą i projektem. Elementy do wewnętrznego, jak i zewnętrznego zastosowania. Kształtują krajobraz, nie przenoszą obciążeń od ruchu pojazdów. Odporne na zamrażanie i rozmrażanie bez udziału soli odładzających. Stosować nie wcześniej, niż 7 dni po dacie produkcji. Deklarowane cechy techniczne wyrobu budowlanego: - odchyłki wymiarowe (dł., szer., wys.) ±5 mm (dla wymiarów > 1000 mm +/- 10 mm) - klasa betonu: ≥ C 30/37; nasiąkliwość: N < 7%.

WARUNKI PRAWIDŁOWEJ ZABUDOWY

PODBUDOWA

Szczególnie istotne jest wykonanie właściwej podbudowy pod betonową kostkę brukową, płyty chodnikowe i płyty ażurowe. Podbudowa powinna być wykonana zgodnie z projektem uwzględniającym rodzaj gruntu, warunki odwodnienia i sposób eksploatacji. Niezachowanie tego warunku może spowodować uszkodzenie wyrobów.

SPRAWDZENIE DOSTARCZONEGO MATERIAŁU PRZED ZABUDOWĄ

Przed rozpoczęciem prac należy sprawdzić, czy dostarczony materiał jest zgodny z zamówieniem lub z danymi na dokumencie dostawy WZ oraz czy poszczególne asortymenty towaru pochodzą z tej samej partii produkcyjnej. Ponadto należy natychmiast skontrolować, czy materiał nie wykazuje uszkodzeń transportowych lub innych widocznych braków. Wszelkie wątpliwości dotyczące wyrobów należy zgłaszać Sprzedawcy lub przedstawicielowi firmy Polbruk S.A. przed zabudową wyrobu. Zabudowa wyrobu z widocznymi wadami oznacza akceptację jego wyglądu.

FUGOWANIE NAWIERZCHNI Z KOSTEK I PŁYT

Przy układaniu kostek i płyt należy zachować spoiny – fugi, które nie powinny być mniejsze niż 2-3 mm. Znajdujące się na kostce fabrycznie wykonane wypustki dystansowe nie zwalniają z obowiązku zachowania odpowiedniej fugi. Do fugowania nawierzchni z kostki brukowej (wypełniania szczelin międzykostkowych) należy stosować piaski płukane wolne od zanieczyszczeń. Zastosowanie piasków zbyt drobnych lub zapylnych może powodować trwałe zanieczyszczenie powierzchni. Niezachowanie warunku odpowiedniej wielkości fugi może spowodować uszkodzenie krawędzi przylicowych a w skrajnych przypadkach pęknięcia wyrobów.

FUGOWANIE KRAWĘŻNIKÓW I OBRZEŻY

Dla krawężników i obrzeży również należy zachować odpowiednie szerokości spoiny – fugi nie mniej niż 3-5 mm. Producent nie zaleca fugowania tych elementów zaprawą cementową. W przypadku konieczności fugowania zaleca się wykonać to masami elastycznymi. Ławy pod krawężniki i obrzeża należy wykonywać zgodnie z projektem. Niezachowanie tych warunków może spowodować uszkodzenie krawędzi przylicowych.

Bardziej szczegółowe informacje na temat zabudowy wyrobów podajemy w poradniku brukarskim i w Instrukcjach zabudowy poszczególnych rodzajów wyrobów dostępnych na naszej stronie internetowej www.polbruk.pl

RÓŻNICE W ODCIENIACH

Betonowe kostki brukowe itp. mogą wykazywać niejednorodność w zabarwieniu spowodowaną nieuniknionymi zmianami właściwości surowców (piasek, żwir, cement). Składniki te posiadają naturalną zmienność kolorystyczną. W celu zmniejszenia naturalnych różnic kolorystycznych, należy układać powierzchnie z kilku palet naraz (min. 3 palety). Mieszanie kostek brukowych w procesie zabudowy prowadzi do uzyskania jednolitości i naturalności nawierzchni. Układanie powierzchni z pojedynczych palet, warstwa po warstwie, prowadzi do powstawania wyraźnych różnic w odcieniu układanej nawierzchni.

WYKWITY WAPIENNE

Na powierzchni betonowych elementów brukowych (kostka brukowa, krawężniki itp.) mogą występować wykwyty wapienne w postaci białych nalotów. Występowanie powyższego zjawiska jest związane z naturalnymi procesami zachodzącymi w dojrzewającym betonie i nie wpływa negatywnie na jego właściwości. Wykwity nie są wadą wyrobu, podlegają zanikaniu pod wpływem warunków atmosferycznych oraz poprzez normalne użytkowanie nawierzchni.

UWAGA! Nie należy impregnować kostki, na której wystąpił wykwit wapienny, ponieważ działanie takie może spowodować zatrzymanie procesu naturalnego jego zanikania.

MIKROSPĘKANIA WŁOSKOWATE

Na powierzchni wyrobów mogą występować mikrospeknięcia włoskowate, które szczególnie uwidaczniają się na wilgotnej nawierzchni, podczas jej schnięcia, np. po opadach atmosferycznych. Zjawisko to spowodowane jest naturalnym skurczem zachodzącym podczas procesu wiązania cementu. Na podstawie wielu publikacji dotyczących tej tematyki oraz własnych wieloletnich doświadczeń możemy stwierdzić, że w przypadku wyrobów spełniających deklarowane cechy, omawiane mikrospeknięcia nie obniżają własności użytkowych oraz trwałości wyrobu.

ZASADY UTRZYMANIA NAWIERZCHNI

Betonowa kostka brukowa itp. jest materiałem, który doskonale przenosi obciążenia związane z ruchem pieszym czy kołowym. Jednakże na powierzchnię ułożoną z kostki brukowej itp. nie należy zrzucać żadnych ciężkich przedmiotów o ostrych krawędziach, nie należy ich także po powierzchni przesuwac. Działanie takie może spowodować trwałe uszkodzenia mechaniczne.

Betonowa kostka brukowa nie jest materiałem odpornym na zabrudzenia zewnętrzne (ziemia, glina, oleje silnikowe, kawa, wino itp.). Należy zatem dbać o utrzymanie czystości powierzchni z kostki brukowej i nie doprowadzać do powstawania wyżej opisanych zanieczyszczeń. Istnieje możliwość zastosowania środków impregnujących, które poprawiają łatwość utrzymania powierzchni w czystości, jednakże czynności związane z impregnowaniem trzeba cyklicznie powtarzać ze względu na ograniczony czas skutecznego działania impregnatu. Do czyszczenia nawierzchni z kostki brukowej można stosować myjki ciśnieniowe. W przypadku prowadzenia jakichkolwiek robót budowlanych w sąsiedztwie nawierzchni z płyt tarasowych należy starannie ją zabezpieczyć. Szczególnie dotyczy to plam po zaprawach i klejach na bazie cementu, które są bardzo trudno usuwalne.

UTRZYMANIE NAWIERZCHNI ZIMĄ!

Wymienione zalecenia są szczególnie istotne w pierwszym roku po ułożeniu. Stosowanie poniższych takich zasad jest właściwe również ze względu na ochronę środowiska.

1. Nawierzchnię z betonowych płyt na bieżąco odśnieżać nie dopuszczając do powstania warstwy ubitego śniegu – lodu.
2. Środki odładzające stosować, tylko wtedy, gdy jest to niezbędne.
3. Stosować środki chemiczne w ilości na jednostkę powierzchni wynikającą z instrukcji.
4. Stosować środki odładzające o właściwej granulacji (rozdrobnieniu). Nie stosować środków zbrzylonych.
5. Rozprowadzić zalecaną ilość środka odładzającego równomiernie po całej czyszczonej nawierzchni, aby zapewnić jego optymalną skuteczność.
6. Jeżeli jest to możliwe nie stosować środków chemicznych – zamiennie stosować materiały syplikowe powodujące „usorzostwienie” zlodowaciałych powierzchni.

W TYM ZAKRESIE ZALECAMY:

- Stosować materiał, który był użyty do spoinowania nawierzchni tzn. piasek płukany 0-2 mm.
- Nie stosować drobnoziarnistych kruszyw łamanych o ostrych krawędziach.
- Nie stosować materiałów zapylnych, zabrudzonych np. odpadów po spalaniu węgla itp.
- W okresach kiedy nawierzchnia jest wolna od lodu i śniegu usuwać nadmiar wcześniej naniesionych materiałów.

UWAGA, NIE STOSOWAĆ! Środki do odładzania nawierzchni: chlorek sodu i chlorek wapnia działają destrukcyjnie na beton. Częste oraz intensywne stosowanie tych substancji może spowodować odbarwienia wyrobów, powstanie plam i zacieków na nawierzchni.

REKOMENDOWANY SPOSÓB UKŁADANIA PŁYT OGRODOWYCH LINEA I LIRA

Układanie pojedynczych płyt w ogrodzie „Step by Step” Pojedyncze płyty układamy na podłożu z drobnego żwiru 2-5 mm lub 4-8 mm, warstwa powinna mieć około 5 cm. Odległość pomiędzy elementami powinna wynosić „jeden krok” czyli około 60 cm.

INFORMACJE DODATKOWE

1. Wyroby są sprzedawane na paletach transportowych i zabezpieczone taśmą lub folią. Wyroby postarzane sprzedawane są na paletach transportowych lub pakowane w Big-Bagi (tzw. kontenery elastyczne). Big-Bagi dodatkowo umieszczane są na paletach transportowych. **Palety transportowe podlegają zwrotowi.** Koszt Big-Baga został wliczony w cenę wyrobu, opakowanie nie podlega zwrotowi.
2. Niektóre typy kostek brukowych mają kostki brzegowe i połówkowe, które są oferowane wraz z kostkami podstawowymi w ściśle określonej ilości na m². Ewentualny nadmiar kostek brzegowych i połówkowych nie podlega zwrotowi, zaś ich ewentualny niedobór powinien być uzupełniony przez docinanie kostek podstawowych.
3. Zapotrzebowanie kostek brukowych na m² układanej powierzchni obejmuje także fugi i zgodnie z tym wyroby będą tak dostarczane, żeby można było z nich ułożyć powierzchnię zamówioną przy zachowaniu wymiaru siatki (należy uwzględnić ewentualne odcinki). Prawie wszystkie rodzaje kostki brukowej posiadają specjalne dystansowe występy, jednakże nie są one wystarczające, aby zastąpić niezbędne fugi, których wielkość zależy od systemu wynosi od 2 mm do 3 mm.
4. Oferowane przez nas wyroby postarzane wykonywane są w technologii obijania w bębnie i bezpośrednio po tym pakowane do Big-Bagów. Z założenia, jakie przyjęliśmy dla wyrobów o powierzchni postarzanej oraz z możliwości technologicznych wynika, że stopień obicia poszczególnych kostek jest niepowtarzalny. Należy na początku układania tego rodzaju kostek oceniać uzyskany wygląd nawierzchni. W przypadku braku akceptacji uzyskanego efektu lub w przypadku dużej ilości kostek uszkodzonych należy przerwać roboty i zgłosić to w punkcie zakupu kostki. Po ułożeniu reklamacje związane ze sposobem obicia kostek nie będą rozpatrywane.
5. Celem zapewnienia identyfikowalności wyrobu prosimy Klientów o zachowanie etykiet – z informacją o wyrobie.

WARUNKI GWARANCJI

Polbruk S.A. gwarantuje Kupującemu jakością wyprodukowanych przez siebie wyrobów i ich zgodność z dokumentami odniesienia w zakresie obejmującym deklarowane przez Polbruk S.A. właściwości użytkowe. Wyprodukowane wyroby (zakwalifikowane jako wyroby budowlane) dopuszczane są do obrotu według przepisów określonych w Ustawie o wyrobach budowlanych z dnia 16 kwietnia 2004 roku. Dla wszystkich wyrobów wystawiono Deklarację Właściwości Użytkowych lub Krajową Deklarację Właściwości Użytkowych. Do każdej palety/opakowania wyrobu dołączono etykietę, na której umieszczono oznakowanie CE lub znak budowlany B wraz z zestawem obowiązujących informacji, w tym dane o producencie oraz rodzaj i numer dokumentu odniesienia, zgodnie z którym wyrób był produkowany. Deklaracje Właściwości Użytkowych, Krajowe Deklaracje Właściwości Użytkowych oraz instrukcje zabudowy wyrobów opublikowane są na stronie internetowej Polbruk S.A. (www.polbruk.pl).

1. Okres gwarancji na wyroby wyprodukowane przez Polbruk S.A. wynosi 3 lata od daty ich wydania Kupującemu. Gwarancja obowiązuje na terenie Rzeczypospolitej Polskiej.
2. Uprawnienia z tytułu gwarancji Kupujący nabywa pod warunkiem pełnej i terminowej zapłaty za odebrane wyroby.

3. Kupujący jest zobowiązany do oceny wyrobów w zakresie wymiarów i wyglądu zewnętrznego przed i w trakcie zabudowy. W przypadku stwierdzenia wad wyrobów Nabywca jest zobowiązany do wstrzymania się z wbudowaniem wyrobów i poinformowania Polbruk S.A. o wadach przez złożenie pisemnej reklamacji. **Zabudowa wyrobu z widocznymi wadami oznacza akceptację jego wyglądu.**
4. Kupujący traci uprawnienia z tytułu gwarancji, jeżeli nie zawiadomi Polbruk S.A. o wadach wyrobów w ciągu 7 dni od chwili ich wykrycia.
5. Kupujący powinien złożyć reklamację na piśmie w miejscu zakupu wyrobów (Działy Sprzedaży Polbruk S.A., Punkty Dealerskie Polbruk S.A.) lub u Szefów Regionów Polbruk S.A., w przypadku kontraktów bezpośrednio przez nich obsługiwanych.
6. Warunkiem zgłoszenia roszczenia w ramach gwarancji jest przedstawienie przez Kupującego:
 - oryginału faktury zakupu wyrobów;
 - dokumentów WZ w oryginalne.
7. Reklamacja zostanie rozpatrzona w terminie 14 dni od dnia otrzymania pisma reklamacyjnego. Kupujący otrzyma pisemną odpowiedź w sprawie wniesionej reklamacji.
8. W przypadku uznania reklamacji Polbruk S.A. zobowiązuje się, wedle własnego wyboru, do usunięcia wady zareklamowanych wyrobów poprzez wymianę wyrobów na wolne od wad albo ich naprawę albo obniżenie ceny.
9. W ramach gwarancji Polbruk S.A. nie ponosi kosztów rozbiórki i ponownej zabudowy wyrobów.
10. Odpowiedzialność Polbruk S.A. z tytułu gwarancji nie obejmuje utraconych korzyści oraz szkód następczych i pośrednich, w tym w szczególności straty kapitału, stosowania wyrobów zastępczych, utraty zysków lub roszczeń klientów Kupującego.
11. Polbruk S.A. jest zwolniony od odpowiedzialności z tytułu gwarancji, jeżeli Kupujący wiedział o wadzie w chwili zawarcia umowy.
12. Wyroby zakupione jako niepełnowartościowe nie są objęte gwarancją.
13. Nie są podstawą do reklamacji z tytułu gwarancji dopuszczone przez dokumenty odniesienia (normy, aprobaty techniczne):
 - odchylenia w wymiarach i wyglądzie wyrobu;
 - wykwyty w postaci białego nalotu;
 - mikrospeknięcia włoskowate;
 - odchylenia w kolorze uwarunkowane procesem produkcyjnym.
14. Gwarancją nie są objęte wyroby, które zostały uszkodzone i są wadliwe w wyniku:
 - niewłaściwego zaprojektowania lub wykonania podbudowy;
 - niewłaściwego doboru wyrobu do rodzaju i wielkości obciążeń;
 - niezgodnego z zasadami sztuki budowlanej montażu zakupionych wyrobów;
 - niewłaściwego użytkowania, niezgodnego z przeznaczeniem i właściwościami zakupionych wyrobów;
 - niewłaściwego składowania lub transportu wyrobów.
15. Niniejsza gwarancja nie ogranicza, ani nie zawiesza uprawnień Kupującego z wynikających z przepisów o rękojmi za wady.
16. W przypadku sprzedaży konsumenckiej obowiązują przepisy ustawy z dnia 30 maja 2014 r. o prawach konsumenta (DZ.U. z 2014 r. poz. 827) lub aktów prawnych ją zastępujących.

ZABUDOWA WYROBÓW

Do uzyskania właściwej gry kolorów układanej nawierzchni i dla wyeliminowania wielkopowierzchniowych różnic odcieni koloru, kostkę lub płyty należy układać mieszając ją z trzech różnych palet. Różnice te wynikają z faktu, iż kostka/płyta brukowa ze względu na swoje właściwości i składniki jest produktem naturalnym, który podlega wahaniom odcieni.



Niewłaściwe ułożenie kostki

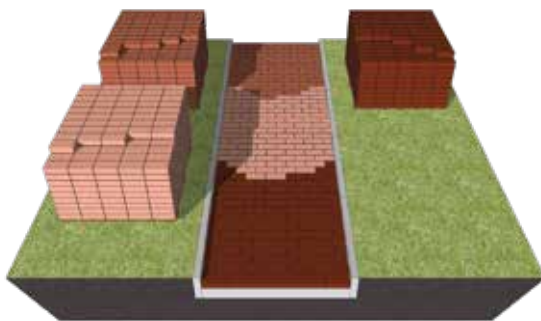

Właściwe ułożenie kostki

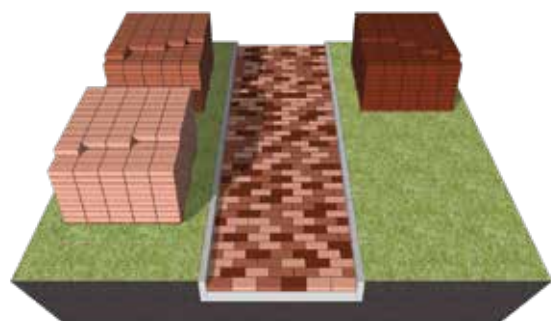

ZASADY BEZPIECZEŃSTWA PODCZAS PRAC BRUKARSKICH

1. Transport ręczny:

- Przestrzegaj dopuszczalnych norm dźwigania:

Rodzaj pracy	Mężczyźni	Kobiety	Kobiety w ciąży lub w okresie karmienia	Młodociani do lat 16		Młodociani od lat 16 do lat 18	
				Chłopcy	Dziewczęta	Chłopcy	Dziewczęta
Stała	30	12	3	8	5	12	8
Dorywcza	50	20	5	15	10	25	20

- Mniej dźwigaj - transportuj wózkami i taczkami.
- Używaj chwytaków do transportu kostek, obrzeży, krawężników.
- Dźwigaj ciężkie przedmioty na prostych plecach i zgiętych nogach, nie przenoś ciężarów przy skręcie tułowia.

2. Ergonomia/pozycja pracy:

- Zmieniaj pozycję ciała podczas pracy.
- Zaplanuj przerwy i/lub wykonywanie pracy wymagającej innej pozycji ciała.
- Kostkę, obrzeża do cięcia w miarę możliwości umieszczaj na odpowiedniej wysokości aby pracować w wyprostowanej pozycji.

3. Separacja ruchu, wygrodenie strefy pracy:

- Zachowaj odstęp od pracujących maszyn i urządzeń (zagęszczarki, koparki, ładowarki, walce drogowe) oraz pojazdów w obrębie czynnych ulic.
- Wyznacz i oznacz teren prowadzonych prac (odseparowanie fizyczne od ruchu pojazdów, osób postronnych, jako uzupełnienie: taśmy ostrzegawcze, znaki).
- Zabezpiecz wykopy, miejsca poniżej poziomu terenu.

4. Widoczność:

- Zadbaj o to abyś był widoczny (używaj certyfikowanej odzieży ochronnej, która zagwarantuje, że będziesz widoczny nawet w trudnych warunkach).
- Ogranicz stosowanie kamizelek odblaskowych (luźna, może zostać wciągnięta przez obracające się elementy maszyn i narzędzi).
- Zapewnij odpowiednie oświetlenie (przy cięciu precyzyjnym lub kostek małych rozmiarów).

5. Środki ochrony Indywidualnej:

- Stosuj odzież ochronną, rękawice ochronne oraz pełne buty z podeszwą antypoślizgową, wkładką antyprzebiciową i podnoskiem.
- Podczas pracy w pozycji klęczącej zawsze używaj nakolanników.
- Pracuj zagęszczarką z użyciem rękawic antywibracyjnych oraz ochronników słuchu.
- Przy cięciu mechanicznym stosuj okulary ochronne, maseczkę przeciwpylemą, ochronniki słuchu.
- Podczas pracy w sąsiedztwie ruchu ulicznego używaj hełmu ochronnego.

6. Narzędzia/elektronarzędzia, sprzęt:

- Zaopatruj się w urządzenia z wymaganymi certyfikatami / deklaracjami, oznaczone znakiem CE
- Zapoznaj się z instrukcją obsługi dostarczoną przez producenta, w której znajdziesz informacje dotyczące bezpiecznego użytkowania, konserwacji, regulacji, montażu, transportu.
- Każdorazowo sprawdź wizualnie stan techniczny, zwróć uwagę m.in. na stan przewodu i wtyczki zasilającej, obudowy, osłon.
- Przed użyciem sprawdź czy pozapinane są wszystkie guziki i czy nie zwisają luźno części odzieży, zwróć uwagę na mankiety, paski, bandaże, długie włosy należy spiąć, zdjąć z rąk wszystkie zbędne przedmioty, jak pierścionki, obrączki, bransoletki.
- Zapewnij wymagane przeglądy/konserwacje:
 - Nigdy nie pracuj uszkodzonymi lub zepsutymi narzędziami,
 - Używaj narzędzi zgodnie z przeznaczeniem, dostosuj narzędzia do zaplanowanej pracy.



INSTRUKCJA BHP NA STANOWISKU BRUKARZA

I. UWAGI OGÓLNE

II. UWAGI SPECYFICZNE

POZNAJ NASZ KALKULATOR OGRODZEŃ



POBIERZ APLIKACJĘ
WWW.POLBRUK.PL/PL/
STREFA-ARCHITEKTA

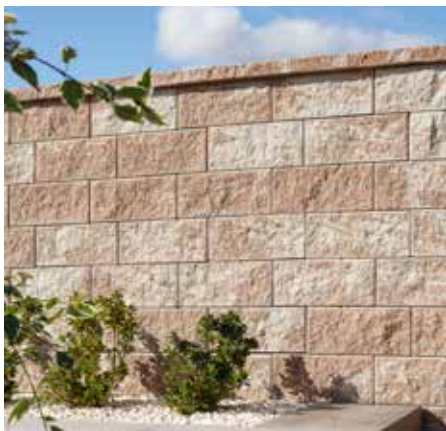

| ↑ | Ogrodzenie **Neo** | faktura: **gładka**,
kolor: **grafitowy** | więcej **s. 139**

| ↑ | Ogrodzenie **Antara II** | faktura:
łamana | kolor: **latte** | więcej **s. 136**

| ↗ | Ogrodzenie **Antara II** | faktura:
łamana | kolor: **paloma** | więcej
s. 136

| → | Ogrodzenie **Murro** | faktura:
gładka | kolor: **nerino II, latte** |
więcej **s. 137**

| ↓ | Ogrodzenie **Neo** | faktura: **gładka**
| kolor: **stalowy** (pustak), **grafitowy**
(daszek) | więcej **s. 139**



WYPEŁNIA HURTOWNIA

NUMER (NADAJE PROJEKTANT):

ID KLIENTA:

DATA PRZYJĘCIA:

FORMULARZ ZAMÓWIENIA KONCEPCJI ZAGOSPODAROWANIA TERENU I MAŁEJ ARCHITEKTURY

DANE HURTOWNI	nazwa, adres	DANE KLIENTA	imię, nazwisko, adres inwestycji*
	telefon telefon komórkowy e-mail		telefon telefon komórkowy* e-mail

WERSJE KONCEPCJI:

- KONCEPCJA ZDALNA – bez wizyty projektanta gwarantowany termin realizacji – 2 tygodnie** – dla zakupu towaru za cenę powyżej 11.880 zł netto (kaucja zwrotna 720 zł brutto**)
- KONCEPCJA 2D – z wizytą projektanta – termin realizacji uzgadniany jest indywidualnie** – dla zakupu towaru za cenę powyżej 11.880 zł netto (kaucja zwrotna 960 zł brutto**)

REGULAMIN USŁUGI:

- Użyte w Regulaminie pojęcia oznaczają:
 - Koncepcja** – usługa świadczona na opisanych w niniejszym Regulaminie warunkach, polegająca na przygotowaniu przez Polbruk SA z siedzibą w Gdańsku koncepcji zagospodarowania terenu i małej architektury określonej inwestycji, zrealizowanej przy użyciu materiałów Polbruk SA zgodnych z załącznikiem (Lista Produktów dostępna w Usłudze Projektowej), w oparciu o przekazane przez Klienta lub uzyskane w wyniku osobistego stawiennictwa projektanta: informacji/dokumenty/materiały graficzne. W celu uniknięcia wątpliwości wskazuje się, iż usługa nie obejmuje przygotowania projektu o charakterze techniczno-budowlanym lub podobnym, nie stanowi podstawy do realizacji robót budowlanych, ani do uzyskania stosownego zezwolenia, uzgodnienia, decyzji, itp., warunkującej ich rozpoczęcie.
 - Koncepcja Zdalna** – Koncepcja przygotowana w oparciu o informacje, dokumenty lub materiały graficzne otrzymane od Klienta wyłącznie na wskazany w Regulaminie adres e-mail, bez osobistego stawiennictwa projektanta na terenie inwestycji.
 - Koncepcja 2D** – Koncepcja przygotowana w oparciu o informacje, dokumenty lub materiały graficzne otrzymane od Klienta na wskazany w Regulaminie adres e-mail oraz w trakcie osobistego, jednokrotnego stawiennictwa projektanta na terenie inwestycji.
- Usługa przygotowania Koncepcji dostępna jest wyłącznie dla zamówień:
 - na zakup wyrobów Polbruk SA, zgodnych z załącznikiem (Lista Produktów dostępna w Usłudze Projektowej) oraz
 - w których łączna cena wyrobów, o których mowa w podpunkcie a) powyżej, ustalana w oparciu o aktualne na dzień ich nabycia ceny jednostkowe zawarte w powyższym katalogu, wynosić będzie co najmniej **11.880 zł netto + VAT** czyli **14.612,40 zł brutto** (słownie: czternaście tysięcy sześćset dwaście złotych).
- Podstawą przyjęcia Koncepcji do realizacji jest prawidłowo wypełniony i przesłany do Polbruk SA Formularz zamówienia wraz z potwierdzeniem uiszczenia kaucji. Kaucja wynosi:
 - 720 zł brutto** w przypadku Koncepcji Zdalnej,
 - 960 zł brutto** w przypadku Koncepcji 2D.
- W przypadku przygotowania koncepcji dla powierzchni większych niż 600m² wysokość opłaty wniesionej na poczet wykonania Koncepcji wynosi dwukrotność kwot z pkt. 3.
- Kwotę kaucji, odpowiadającą wybranemu przez Klienta rodzajowi Koncepcji, należy uiszczyć gotówką w Hurtowni (po otrzymaniu kaucji, Hurtownia ma obowiązek niezwłocznie przekazać ją Polbruk SA przelewem, na rachunek bankowy Polbruk SA w ING Banku Śląskim SA o nr: 83 1050 0086 1000 0022 8078 2117, wpisując w tytule przelewu: PRZEDPŁATA ZA KONCEPCJĘ [Wpisać rodzaj] / [Imię i nazwisko Klienta]/ [Adres inwestycji].
- Dokumenty, o których mowa w pkt 3 powyżej, Klient może przesać do Polbruk SA:
 - osobiście, na adres e-mail: projekt@polbruk.pl, załączając do wiadomości skan lub zdjęcie prawidłowo uzupełnionego formularza wraz z wystawionym przez Hurtownię pokwitowaniem uiszczenia kaucji w odpowiedniej wysokości,
 - za pośrednictwem Hurtowni, przy czym w takiej sytuacji, Klient nie ma obowiązku przedkładać otrzymanego od Hurtowni pokwitowania uiszczenia kaucji, gdyż w takim przypadku, Hurtownia, przesyłając do Polbruk SA Formularz, bądź jego skan lub zdjęcie na adres e-mail: projekt@polbruk.pl, przekazuje jednocześnie informację o otrzymaniu kaucji od Klienta.
- Klientowi przysługuje prawo do odstąpienia od umowy wykonania Koncepcji, bez konsekwencji polegającej na zatrzymaniu przez Polbruk SA wpłaconej przez niego kaucji, o której mowa w pkt 3, jeżeli w terminie 7 dni od dnia otrzymania przez Polbruk SA poprawnie uzupełnionego formularza wraz z potwierdzeniem uiszczenia kaucji, ale przed skorzystaniem ze stawiennictwa projektanta, wysłane o oswiadczenie o odstąpieniu od umowy na adres e-mail: projekt@polbruk.pl. Zwrot kaucji następuje wówczas w sposób określony w punktach 14-15 Regulaminu, stosowanych odpowiednio.
- Na potrzeby wykonania Koncepcji, Klient zobowiązany jest przekazać Polbruk SA informacje, dokumenty lub materiały graficzne, w szczególności takie, jak, np.:
 - rzut parteru lub przyziemia budynku,
 - plan zagospodarowania terenu lub szkic sytuacyjny działki, uwzględniający ukształtowanie terenu, położenie budynków i zieleni oraz pozostałych charakterystycznych elementów krajobrazu,
 - zdjęcia działki wraz z budynkami i najbliższym otoczeniem.
- Termin wykonania Koncepcji Zdalnej, wynosi 14 dni, od dnia otrzymania od Klienta wszystkich wymaganych przez projektanta informacji, dokumentów lub materiałów graficznych, zaś termin wykonania Koncepcji 2D, w tym termin spotkania z projektantem, uzgadniany jest indywidualnie z Klientem. Terminy te ulegają odpowiedniemu wydłużeniu w przypadku wystąpienia po stronie Klienta zawińionych przez niego okoliczności, uniemożliwiających lub znacznie utrudniających dotrzymanie tych terminów lub przypadku wystąpienia okoliczności, niezawinionych przez Klienta i Polbruk SA.
- Jeżeli z powodu zawińionych przez Klienta okoliczności, opóźnienie w wykonaniu Koncepcji przekracza 7 dni, Polbruk ma prawo odstąpić od umowy, zachowując wpłaconą przez Klienta kaucję. Jeżeli z powodu zawińionych przez Polbruk SA okoliczności, opóźnienie w wykonaniu Koncepcji przekracza 7 dni, Klient ma prawo odstąpić od umowy. Zwrot kaucji następuje wówczas w sposób określony w punktach 14 i 15 Regulaminu, stosowanych odpowiednio.
- Klient, w zależności od uzgodnień z projektantem, otrzyma wykonaną Koncepcję:
 - na podany przez siebie adres e-mail,
 - w siedzibie Hurtowni – przy czym Hurtownia, po otrzymaniu Koncepcji od Polbruk SA, zobowiązana jest we własnym zakresie poinformować o tym fakcie Klienta i zaproponować termin odbioru Koncepcji wraz z informacją o dostępności wyrobów określonych w Koncepcji.
- Klient, w ciągu 14-dni od dnia otrzymania Koncepcji, uprawniony jest do żądania jej jednokrotnej zmiany, która zostanie wprowadzona w uzgodnionym z projektantem terminie. Koncepcja, w której wprowadzono zmianę lub Koncepcja, co do której Klient nie może już zgłaszać zmian, zwana jest w dalszej części Regulaminu „Koncepcją Końcową”.
- Kaucja zostanie Klientowi zwrócona, jeżeli spełnione zostaną łącznie następujące warunki:
 - zamówienie na zakup wyrobów, któremu towarzyszyło skorzystanie przez Klienta z usługi wykonania Koncepcji, spełnia wymogi, o których mowa w punkcie 2 Regulaminu,
 - w ciągu 12 miesięcy, licząc od dnia wpłaty kaucji, Klient nabydzie od Hurtowni, w której uiszczył kaucję, wszystkie wyszczególnione w Koncepcji Końcowej wyroby,
 - Klient, w ciągu 30 dni od dnia spełnienia warunków, o których mowa w podpunktach a) i b) powyżej, zgłosi Hurtowni żądanie zwrotu kaucji, przedkładając kopie dowodów zakupu wyrobów.
- Zamiast wyrobów wyszczególnionych w Koncepcji Końcowej, o czym mowa w punkcie 13 podpunkt b) powyżej, dopuszcza się możliwość nabycia przez Klienta w Hurtowni, w której uiszczył kaucję, wyrobów tzw. równoważnych, czyli wyrobów Polbruk SA z tej samej grupy produktowej (Kostki, Płyty lub Architektura), o tej samej lub wyższej cenie jednostkowej, określonej zgodnie z katalogiem Polbruk SA. Klient może nabyć wyroby równoważne, w szczególności w przypadku: braku możliwości nabycia w Hurtowni wyrobów zastępowanych w pożądanym przez niego terminie, zmiany katalogu Polbruk SA w trakcie trwania 12 miesięcznego okresu na nabycie wyrobów wyszczególnionych w Koncepcji Końcowej, wycofania danego wyrobu wyszczególnionego w Koncepcji Końcowej z produkcji. W razie wątpliwości co do możliwości nabycia wyrobów równoważnych, należy skontaktować się z Hurtownią lub Polbruk SA.
- Kaucja zwracana jest Klientowi wyłącznie za pośrednictwem Hurtowni. Hurtownia, po otrzymaniu od Klienta żądania zwrotu kaucji, zobowiązana jest niezwłocznie wysłać wiadomość na adres e-mail: projekt@polbruk.pl, wskazując w treści wiadomości numer Koncepcji Końcowej i załączając do niej zdjęcia lub skany otrzymanych od Klienta dokumentów zakupu wyrobów.
- Polbruk SA, po otrzymaniu od Hurtowni wiadomości, o której mowa w punkcie 14 wraz z odpowiednimi załącznikami, w ciągu 60 dni przekazuje Hurtowni odpowiednią kwotę kaucji, pomniejszoną o symboliczną cenę za sprzedaż Koncepcji – w wysokości 1 zł + VAT (według stawki obowiązującej w dniu wykonania przelewu). Hurtownia, po otrzymaniu powyższej kwoty, zobowiązana jest niezwłocznie wypłacić ją Klientowi w indywidualnie uzgodniony z nim sposób, za co ponosi ona wyłączną odpowiedzialność przed Klientem.
- Polbruk SA zastrzega sobie prawo do wykonania dokumentacji fotograficznej zrealizowanej Koncepcji Końcowej dla celów reklamowo-promocyjnych, na co Klient wyraża niniejszym zgodę. W tym celu, Polbruk SA może skontaktować się z Klientem, aby ustalić z nim termin umożliwienia wstępu na teren inwestycji. Wykonanie i wykorzystanie przez Polbruk SA zdjęć, nie stanowi podstawy do zapłaty dodatkowego wynagrodzenia na rzecz Klienta.
- Zważywszy na fakt, iż Koncepcja, zgodnie z pkt 1 podpunkt a) Regulaminu, nie zawiera rozwiązań o charakterze techniczno-budowlanym lub podobnym, Polbruk SA nie ponosi odpowiedzialności za szkody spowodowane jej realizacją lub za ewentualny brak możliwości jej zrealizowania przez Klienta.
- Majątkowe prawa autorskie do Koncepcji pozostają przy Polbruk SA. Polbruk SA, przekazując Klientowi Koncepcję, jednocześnie udziela mu licencji na jednokrotne wykorzystanie jej na potrzeby realizacji inwestycji i w tym celu na utrwalenie jej w postaci cyfrowej, zwielokrotnienie jej techniką cyfrową lub drukarską i udostępnienie tak zwielokrotnionej Koncepcji wyłącznie tym podmiotom trzecim, którym będzie to konieczne do zrealizowania inwestycji (np. sprzedawcom materiałów budowlanych, wykonawcom robót budowlanych, itp.).
- Usługa wykonania Koncepcji dostępna w wybranych hurtowniach, informacja o dostępności usługi na: www.polbruk.pl/pl/gdzie-kupic

PIECZĘĆ HURTOWNI, PODPIS, DATA

PODPIS KLIENTA (INWESTORA), DATA

ZAMÓWIĆ PROJEKT OTOCZENIA U PROJEKTANTA, CZY SPRÓBOWAĆ STWORZYĆ COŚ SAMEMU?

Przed takim pytaniem staje chyba każdy, kto zamierza położyć nawierzchnię wokół własnego domu. Pewnym jest, że gdyby nieznaczna różnica w cenie, sporo osób - zamiast stworzyć samemu - wybrałoby projekt zrobiony „na miarę”, dopasowany do potrzeb, a przede wszystkim do stylistyki domu i charakteru otoczenia.

Polbruk szanując czas i pieniądze swoich Klientów, a jednocześnie dbając o ich wygodę proponuje usługę projektowania nawierzchni. Podpowiadamy, jak zaaranżować przestrzeń wokół domu - jakimi kształtami, fakturami i barwami ją wypełnić, by cała posesja nabrała wyjątkowego i niepowtarzalnego charakteru. Zachęcamy do skorzystania z wiedzy i umiejętności naszych architektów krajobrazu, którzy opracują koncepcyjny projekt zagospodarowania terenu, co znacznie ułatwi zamówienie odpowiedniej ilości materiałów Polbruk i w rezultacie wykonanie nawierzchni.

[WWW.POLBRUK.PL/
PL/USLUGA-PROJEKTOWA](http://WWW.POLBRUK.PL/PL/USLUGA-PROJEKTOWA)



USŁUGA PROJEKTOWA *w kilku krokach*

ABY SKORZYSTAĆ Z USŁUGI PROJEKTOWEJ

- zapoznaj się z Regulaminem Usługi Projektowej (w zakładce www.polbruk.pl/pl/usluga-projektowa.html)
- znajdź hurtownię/dystrybutora z Usługą Projektową w zakładce: www.polbruk.pl/pl/gdzie-kupic/
- następnie wypełnij formularz dostępny w zakładce
- wpłać kaucję w hurtowni
- wypełniony formularz i dowód wpłaty kaucji, za pośrednictwem hurtowni – wyślij na adres projekt@polbruk.pl

Uwaga! Aby otrzymać zwrot kaucji należy dokonać zakupu, zgodnego z Regulaminem, w hurtowni, w której zlecono projekt.

PROJEKT ZDALNY

- koncepcja nawierzchni z kostki brukowej, płyt oraz elementów małej architektury, zgodnie z Regulaminem
- jeden wariant ułożenia
- szczegółowa specyfikacja materiałowa
- zdalna konsultacja z Projektantem

2D-PROJEKT

- koncepcja nawierzchni z kostki brukowej, płyt oraz elementów małej architektury, zgodnie z Regulaminem
- jeden wariant ułożenia
- szczegółowa specyfikacja materiałowa
- konsultacja z Projektantem na budowie

PROJEKTANCI

zachodniopomorskie | pomorskie |
warmińsko-mazurskie → Gdańsk
☎ 519 831 409

wielkopolskie | kujawsko-pomorskie |
lubuskie → Bydgoszcz
☎ 605 634 295

mazowieckie | łódzkie | podlaskie
→ Warszawa
☎ 519 710 375

świętokrzyskie | mazowieckie | → Kielce
☎ 519 076 515

śląskie | opolskie | → Tarnowskie Góry
☎ 511 859 950

dolnośląskie | lubuskie → Legnica
☎ 519 516 217

małopolskie → Kraków
☎ 517 831 467

podkarpackie → Rzeszów
☎ 507 782 353
☎ 605 634 472

podkarpackie → Dębica
☎ 693 119 344

lubelskie → Lublin
☎ 798 660 029

projekt@polbruk.pl





WWW.POLBRUK.PL
/PL/GDZIE-KUPIC



| ↗ | Polbruk **Carmino** | faktura: **gładka** | kolor: **szary** | więcej **s. 59**

| Palisada **Zen** | faktura: **utwardzana** | kolor: **grafitowy** | więcej **s. 131**

| Obrzeże **Canto Trapez** | faktura: **gładka** | kolor: **szary** | więcej **s. 99**

| ↑ | Polbruk **Napoli** | faktura: **gładka** | kolor: **onyx** | więcej **s. 39**

| → | Polbruk **MultiComplex** | faktura: **gładka** | kolor: **nerino** | więcej **s. 33**

| ↓ | Polbruk **Metrik** | faktura: **gładka** | kolor: **nerino** | więcej **s. 29**





PROSTOTA I PIĘKNO
w połączeniu z naturą



Polbruk 
A CRH COMPANY



polbruk.pl



facebook.com/polbruk



facebook.com/JestemFachowcem



instagram.com/polbruk_inspirujemy

DOSTAWCY CEMENTU I KRUSZYW



Cement Ożarów
A CRH COMPANY



Truskawica
A CRH COMPANY

Cennik ma charakter wyłącznie informacyjny. Wszelkie informacje zawarte w cenniku nie są prawnie wiążące i nie stanowią oferty rozumieniu art. 66 §1 Kodeksu cywilnego.

W **Cenniku Produktów Polbruk** wszystkie podane ceny są detaliczne, rekomendowane przez producenta.

